

# Fastighetstaxeringsregistret

## 1998

BO0601

### Innehåll

<p><b>0 Allmänna uppgifter</b></p> <p>0.1 Ämnesområde  0.2 Statistikområde  0.3 Statistikprodukten ingår i Sveriges officiella statistik  0.4 Ansvarig  0.5 Producent  0.6 Uppgiftsskyldighet  0.7 Sekretess och regler för behandling av personuppgifter  0.8 Gallringsföreskrifter  0.9 EU-reglering  0.10 Syfte och historik  0.11 Statistik användning  0.12 Uppläggning och genomförande  0.13 Planerade förändringar i kommande undersökningar</p>	<p><b>1 Innehållsöversikt</b></p> <p>1.1 Observationsstorheter  1.2 Statistiska målstorheter  1.3 Utfloeden: statistik och mikrodata  1.4 Dokumentation och metadata</p>
<p><b>2 Uppgiftsinsamling</b></p> <p>2.1 Ram och ramförfarande  2.2 Urvalsförfarande  2.3 Mätinstrument  2.4 Insamlingsförfarande  2.5 Databeredning</p>	<p><b>3 Slutliga Observationsregister</b></p> <p>3.1 Produktionsversioner  3.2 Arkiveringsversioner  3.3 Erfarenheter från senaste undersökningsomgången</p>
<p><b>4 Statistisk bearbetning och redovisning</b></p> <p>4.1 Skattningar: antaganden och beräkningsformler  4.2 Redovisningsförfaranden</p>	<p><b>5 Databehandlingssystem (*)</b></p> <p>5.1 Systemöversikt och systemflöde  5.2 Bearbetningar  5.3 Databasmodell  5.4 Databastabeller och övriga datamängder  5.5 Databastillbehör  5.6 Rapporter  5.7 Säkerhetsrutiner</p>
<p><b>6 Loggbok (*)</b></p>	

(\*) Avsnitt 5 och 6 är endast avsedda för internt bruk. Saknar innehåll i denna version av SCBDO

## **0 Allmänna uppgifter**

### **0.1 Ämnesområde**

Boende, byggande och bebyggelse

### **0.2 Statistikområde**

Fastighetstaxeringar

### **0.3 Statistikprodukten ingår i Sveriges officiella statistik**

Ja

### **0.4 Ansvarig**

Statistiska centralbyrån  
Enheten för bygg- och bebyggelsestatistik  
Kontaktperson: Dan Borglund  
Telefon: 08-506 947 83  
Telefax: 08-506 949 05  
e-post: dan.borglund@scb.se

### **0.5 Producent**

Statistiska centralbyrån  
Enheten för bygg- och bebyggelsestatistik  
Kontaktperson: Dan Borglund  
Telefon: 08-506 947 83  
Telefax: 08-506 949 05  
e-post: dan.borglund@scb.se

### **0.6 Uppgiftsskyldighet**

Skattemyndigheten skall enligt Fastighetstaxeringsförordningen (1993:1199) lämna de uppgifter som behövs för sammanställning av utfallet av fastighetstaxeringarna till Statistiska centralbyrån.

### **0.7 Sekretess och regler för behandling av personuppgifter**

Vid automatiserad behandling av personuppgifter gäller reglerna i personuppgiftslagen (1998:204) och datalagen (1973:289) för behandling som

påbörjats före personuppgiftslagens ikraftträdande. På statistikområdet finns dessutom särskilda regler för personuppgiftsbehandling i lagen (1995:606) och förordningen (1995:1060) om vissa personregister för officiell statistik.

## **0.8 Gallringsföreskrifter**

Ingen gallringsföreskrifter finns.

## **0.9 EU-reglering**

Ingen EU-reglering från EU:s statistikkontor EUROSTAT

## **0.10 Syfte och historik**

Statistiska centralbyrån har enligt 6:e och 11:e kapitlen fastighetstaxeringsförordningen i uppdrag att upprätta och publicera redogörelser över utfallet av den allmänna och särskilda fastighetstaxeringen samt omräkningsförfarandet. För detta ändamål framställs ett fastighetstaxeringsregister vid SCB.

Fastighetstaxeringsregistret är ett basregister för statistikproduktion och skall som sådant möjliggöra en beskrivning av landets fastighetsbestånd.

Fastighetstaxeringsstatistik har publicerats i serien Sveriges officiella statistik (SOS) sedan 1970.

Åren 1970, 1975 och 1981 genomfördes allmänna fastighetstaxeringar för alla typer av fastigheter. 1988 infördes ett system med s.k. rullande allmänna fastighetstaxeringar med sex års intervall för varje fastighetstyp. 1988 och 1994 genomfördes allmän fastighetstaxering för hyreshus och industrier, 1990 och 1996 för småhus och 1992 och 1998 för lantbruk (se avsnitt 0.12).

## **0.11 Statistikanvändning**

Statistiken används :

- som underlag för statsverkets inkomst- och skatteberäkningar.
- för kommunernas inkomst- och skatteberäkningar.
- som underlag för utredningsverksamhet i anslutning till fastighetstaxeringarna.
- för bedömning av taxeringsgrunderna och rutinerna vid fastighetstaxering.
- för regional, statlig och enskild planering.

Registret utnyttjas för statistiska ändamål såsom beskrivning av landets fastighets- och byggnadsbestånd, urvalsram för statistiska undersökningar samt för specialbearbetningar på uppdragsbasis. Det utgör ett av underlagen för framställning av statistikpaketen FASTPAK och ENERGIPAK som främst används i den kommunala planeringen.

Användare är bl.a. Finansdepartementet, Riksrevisionsverket, Riksskatteverket, Lantmäteriverket, Jordbruksverket, Boverket, statliga utredningar, länsstyrelser,

länskattemyndigheter, kommuner, lokala skattemyndigheter, forskningsinstitutioner, branschorganisationer, banker, försäkringsbolag och andra enskilda företag.

I programrådet för Boende, byggande och bebyggelse ingår representanter för Institutet för bostads- och urbanforskning, Finansdepartementet, Boverket, Konjunkturinstitutet, Konsumentverket, Sveriges Byggindustrier, Fastighetsägareförbundet och SABO.

## 0.12 Upplägning och genomförande

Enligt föreskrifter i fastighetstaxeringsförordningen skall skattemyndigheterna senast den 31 oktober under taxeringsåret sända de uppgifter till statistiska centralbyrån som behövs för sammanställning av utfallet av allmän och särskild fastighetstaxering samt omräkningsförfarandet. Primärmaterialet hämtas från de beslut som skattemyndigheten har fattat. Riksskatteverket gör uttaget från skattemyndigheternas databaser - Fastighetstaxeringssystemet. Dessa databaser samsorteras i flera steg av SCB till en databas innehållande uppgifter om landets samtliga taxerings- och värderingsenheter. Denna databas utgör Fastighetstaxeringsregistret vid SCB.

Allmän fastighetstaxering (AFT) genomförs från och med 1988 enligt ett rullande system med sex års intervall för varje fastighetstyp enligt följande schema:

<u>År</u>	<u>Fastighetstyp</u>
1990, 1996 osv.	Småhusenheter
1992, 1998 osv.	Lantbruksenheter
1994, 2000 osv.	Hyreshusenheter Industrienheter inklusive tåktenheter och elproduktionsenheter Specialenheter

Särskild fastighetstaxering görs varje år, dock ej för taxeringsenheter som taxeras genom allmän fastighetstaxering samma år. Vid särskild fastighetstaxering fastställs föregående års taxering såvida inte ny taxering skall ske.

Ny taxering skall ske om någon av följande nytaxeringsgrunder föreligger:

- 1) Ny- eller ombildning av fastigheten.
- 2) Ändrad taxeringsenhetstyp.
- 3) Ändrade skattepliktsförhållanden.
- 4) Ändrad byggnadstyp och ägoslag.
- 5) Ändrad beskaffenhet av byggnader, mark m.m. så att taxeringsvärdet bör ändras med minst en femtedel, dock minst 25 000 kronor.
- 6) Ändrade byggnadsförhållanden.
- 7) Ändrad plansituation och ändrat myndighetsbeslut.
- 8) Erlagda anslutningsavgifter och gatukostnader.
- 9) Rörelsenedläggning.

## 10) Felaktig taxeringstyp i vissa fall.

Fr.o.m. taxeringsåret 1996 omfattas alla skattepliktiga enheter utom industrier av det s.k. omräkningsförfarandet. Vid allmän och särskild fastighetstaxering åsätts därför numera basvärde (tidigare benämnt taxeringsvärde) för de enheter som omfattas av omräkningsförfarandet. Vid omräkning multipliceras basvärdena för varje värderingsenhet med ett av RSV fastställt omräkningstal. Respektive enhets hela värde efter omräkningen benämns taxeringsvärde. För beräkning av omräkningstal skall riket delas in i prisutvecklingsområden för de olika typerna av taxeringsenheter som är föremål för omräkning. För att prisutvecklingen skall kunna bestämmas med tillfredsställande grad av säkerhet fordras att ett tillräckligt antal köp finns att tillgå inom ett prisutvecklingsområde. För 1998 har dock ingen omräkning skett för småhus och hyreshus (bostadsdelen).

Basvärdet (taxeringsvärdet för industrienhet) bestäms så att det motsvarar 75 procent av enhetens marknadsvärde. Med marknadsvärde avses det pris enheten sannolikt betingar vid en försäljning på den allmänna marknaden. (Specialenheter erhåller inget bas- eller taxeringsvärde.) Marknadsvärdet bestäms med hänsyn till det genomsnittliga prisläget två år före senast allmänna fastighetstaxering för fastighetstypen i fråga. Eftersom allmän fastighetstaxering numera äger rum olika år för skilda fastighetstyper kommer basvärdets nivå att vara olika vid de årliga taxeringarna. Nivån för basvärdena vid 1998 års fastighetstaxering framgår av följande schema:

<b>Fastighetstyp</b>	<b>Senaste AFT</b>	<b>Taxeringsvärdenivå</b>
Lantbruksenhet	1998	75 % av prisläget 1996
Småhusenhet	1996	75 % av prisläget 1994
Hyreshusenhet	1994	75 % av prisläget 1992
Industrienhet (inkl tåktenhet och el- produktionsenhet)	1994	75 % av prisläget 1992
Specialenhet	1994	—

**Allmänna värderingsregler m.m.**

Värderingen sker med utgångspunkt från värdefaktorer. Med värdefaktor menas egenskaper som är knutna till fastigheten och som har betydelse för marknadsvärdet. Underlaget för de allmänna fastighetstaxeringarna är dels deklarationer över fastigheternas beskaffenhet dels s.k. värdeområden som bestämts så att värdeförhållandena inom ett område är likartade. Hela landet indelas i värdeområden för byggnader och ägoslag som skall värderas med ledning av riktvärdeangivelser. För varje värdeområde bestäms en värdenivå som är beroende av marknadsvärdenivån i området.

För följande egendom skall inte bestämmas något värde:

- 1) Byggnad eller byggnader inom samma tomt om byggnadsbeståndets sammanlagda taxeringsvärde ej uppgår till 50 000 kronor.

- 2) Övrig mark och vattentäckt område som inte är täktmark.
- 3) Markanläggning som används för sådant ändamål som avses i 3 kapitlet FTL. (Skattefria fastigheter.)
- 4) Egendom som avses i 2 kapitlet 3 § jordabalken, d.v.s. maskin och annan utrustning som tillförts fastighet som är inrättad för industriell verksamhet.

Beskrivningar av förfarandet vid allmän och särskild fastighetstaxering samt uppgifter om värderingsregler återfinns i:

- Fastighetstaxeringslagen, FTL (SFS 1979:1152) med ändringar.
- Fastighetstaxeringsförordningen, FTF (SFS 1979:1193) med ändringar.
- Handbok för fastighetstaxering 1996. Värderingsregler – Småhus. Riksskatteverket.
- Handbok för fastighetstaxering 1998. Värderingsregler – Lantbruk. Riksskatteverket.
- Handbok för fastighetstaxering 1994. Taxeringsregler. Riksskatteverket.

Utförligare information finns på Riksskatteverkets hemsida.

### **0.13 Planerade förändringar i kommande undersökningar**

Inga planerade förändringar.

# 1 Översikt

## 1.1 Observationsstorheter

Målpopulationen i fastighetstaxeringsregistret utgörs av fastigheter och taxeringsenheter i Sverige, Observationsobjekten som ingår i undersökningen är taxeringsenhet, värderingsenhet, registerfastighet och ägare. I statistiken ska främst värdet, beskaffenheten, ägandet och den geografiska belägenheten av dessa objekt beskrivas. De centrala objekten är taxeringsenhet och värderingsenhet.

Observationsstorheterna utgörs av variabler för dessa objekttyper avseende läget 1998-01-01. Observationsstorheterna för taxeringsenhet är främst. typ av taxeringsenhet, areal, geografiska belägenheten och skattepliktsförhållande. För värderingsenheter är observationsstorheterna beroende av typ av värderingsenhet och består av uppgifter om taxeringsvärde/basvärde och olika värderingsfaktorer (se nedanstående tablå). För ägarna till taxeringsenheterna är de viktigaste variablerna ägarandel, juridisk form samt kön och ålder för fysiska personer respektive näringsgren för företag.

Objektgrupp Värderingsenhet	Variabel
Population	
Småhusbyggnad (på småhusenhet och lantbruksenhet)	yta, ålder, standard, byggnadstyp, och taxeringsvärde/basvärde för byggnader.
Tomt (på småhusenhet och lantbruksenhet)	markareal, vatten-/avloppsförhållande, belägenhet i förhållande till strand och taxeringsvärde/basvärde för mark
Lantbruk olika ägoslag samt ekonomibyggnader	areal och värde, värdefaktorer för skogsmark, skogsimpediment, åkermark, betesmark, övrig mark och tomtmark, typ av ekonomibyggnad (yta, ålder och standard), markareal och taxeringsvärde/basvärde för olika ägoslag
Hyreshus byggnad	bostadsyta, lokalyta, ålder, typ av lägenhet (bostad eller lokal), hyra och taxeringsvärde/basvärde.
Hyreshus tomt	tomtstorlek (areal byggrätt), markareal och taxeringsvärde/basvärde
Industrier :byggnad	yta, ålder, typ av byggnad, standard, taxeringsvärde för byggnader.
Industrier: tomt	markareal och taxeringsvärde för mark
Elproduktionsenheter byggnader, fallrätt m.m.	värdefaktorer för olika typ av elproduktionsenheter, taxeringsvärden för mark och byggnader, typ av enhet.

Objektgrupp Värderingsenhet	Variabel
Population	
Specialenheter (skattefria enheter) inga värderingsenheter finns	Markareal

### Definitioner av objekten

Egendom som skall taxeras är fast egendom enligt 1 och 2 kapitlen Jordabalken. Vissa äldre rättsinstitut som ofri tomt i stad, jordeboksfiske och vattenverk på annans mark skall också taxeras. Bestämmelserna om fastighetstaxering skall tillämpas även för byggnad på annans mark (som är lös egendom).

Fastighet är skattepliktig om inte annat anges i 3 kapitlet FTL (fastighetstaxeringslagen). Skattefri fastighet skall inte åsättas något taxeringsvärde.

En taxeringsenhet är vad som taxeras för sig. Fastighet skall utgöra taxeringsenhet, om inte annat föreskrivs. Enheten skall vara belägen i en och samma kommun och får inte omfatta egendom med olika skattepliktsförhållanden. Taxeringsenhet skall omfatta byggnadsslag och ägoslag enligt en av följande kombinationer:

- 1) Småhus, tomtmark för småhus (småhusenhet).
- 2) Hyreshus, tomtmark för hyreshus (hyreshusenhet).
- 3) Industribyggnad, övrig byggnad, tomtmark för sådana byggnader, vattenverk på annans grund samt i jordeboken upptaget fiskeri (industrienhet).
- 4) Tåktmark samt industribyggnad och övrig byggnad på sådan mark (industrienhet).
- 5) Specialbyggnad och tomtmark för sådan byggnad (specialenhet)
- 6) Ekonomibyggnad, åkermark, betesmark, skogsmark och skogsimpediment (lantbruksenhet). Småhus med tillhörande tomtmark skall fr.o.m. AFT 98 alltid ingå i lantbruksenhet om småhuset ligger på fastighet med något av nämnda ägoslag.
- 7) Kraftverksbyggnad, tomtmark till kraftverksbyggnad och fallrätt (elproduktionsenhet).

I allmänhet är således en taxeringsenhet det totala fastighetsinnehav som ligger samlad inom en kommun av ovan specificerade fastighetstyper och som har samma ägare. Det är vad som normalt utgör objekt för överlåtelse och upplåtelse.

I småhus-, hyreshus-, industri- och specialenhet skall endast ingå egendom som ligger samlad och som utgör en ekonomisk enhet. En lantbruksenhet skall utgöras av egendom som ingår i en och samma brukningsenhet, d.v.s. flera fastigheter kan läggas samman till en taxeringsenhet. Växthus och djurstall utan anknytning till jord- eller skogsbruk skall dock utgöra egen lantbruksenhet.

Värderingsenhet är den egendom inom en taxeringsenhet som skall värderas för



sig. Indelningen i värderingsenheter görs för att underlätta skattemyndighetens värdering. Varje småhus med ett värde om minst 50 000 kronor utgör en värderingsenhet. Varje tomt utgör en värderingsenhet såvida inte byggnadsrätt för två eller flera småhus föreligger eller om tomtens användningssätt gör det nödvändigt att dela upp tomten i flera värderingsenheter. Varje hyreshus- och industribyggnad utgör en värderingsenhet. Samma gäller varje modern större ekonomibygnad. För hyreshusen gäller att bostadsdelen och lokaldelen i ett hyreshus bildar separata värderingsenheter. Om en byggnad är inrättad för väsentligt olika ändamål eller om det väsentligt underlättar värderingen, får den indelas i två eller flera värderingsenheter. Vart och ett av ägoslagen åkermark, betesmark, skogsmark och skogsimpediment utgör också en värderingsenhet.

En person kan vara ägare till en eller flera taxeringsenheter och det kan finnas flera ägare till en taxeringsenhet.

En fastighet kan ägas av en eller flera personer och en person kan äga flera fastigheter.

Om en fastighet är uppdelad i flera taxeringsenheter förekommer den i objektet taxdel i flera olika taxenheter. Om flera fastigheter är sammanförda till en taxeringsenhet finns det flera förekomster av objektet taxdel inom taxeringsenhet.

Populationen är rikets samtliga taxeringsenheter och värderingsenheter avseende 1/1 1998.

### Objektgraf

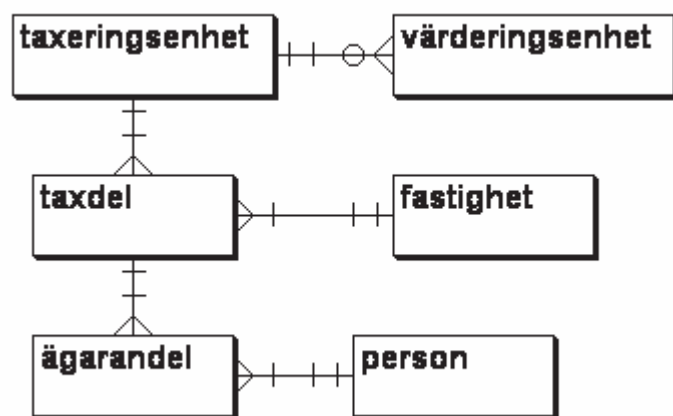

## 1.2 Statistiska målstorheter

De statistiska målstorheter som är föremål för fastighetstaxeringsstatistik är det totala fastighetsbeståndets värde och struktur.

För de skattepliktiga fastigheterna finns i registret flera hundra variabler. De

viktigaste ur statistisk synpunkt för olika fastighetstyper är beskrivna nedan.

Objektgrupp		Variabel	Mått
Population	Indelning i redovisningsgrupper		
Småhus	Typkod Ägarkategori Typ av byggnad Län Kommun	yta, ålder, standard, markareal och taxeringsvärden för mark och byggnader.	Antal taxeringsenheter resp. värderingsenheter Värde i tkr Bostadsyta i m <sup>2</sup> Areal i m <sup>2</sup>
Lantbruk	Typkod Ägarkategori Typ av byggnad Typ av värderingsenhet Län Kommun	areal och värde, värdefaktorer för skogsmark, skogsimpediment, åkermark, betesmark, övrig mark och tomtmark, markareal och taxeringsvärden för mark och byggnader.	Antal taxeringsenheter resp. värderingsenheter Värde i tkr Areal i m <sup>2</sup> resp. hektar
Hyreshus	Typkod Ägarkategori Byggnadsperiod Län Kommun	bostadsyta, lokalyta, hyra, markareal och taxeringsvärden för mark och byggnader.	Antal taxeringsenheter resp. värderingsenheter Värde i tkr Bostadsyta resp lokalyta i m <sup>2</sup> Areal i m <sup>2</sup> Hyra i tkr
Industrier	Typkod Ägarkategori Byggnadsperiod Typ av byggnad Län Kommun	yta, markareal och taxeringsvärden för mark och byggnader.	Antal taxeringsenheter Värde i tkr Lokalyta i m <sup>2</sup> Areal i m <sup>2</sup>
Elproduktionsenheter	Typkod Ägarkategori Byggnadsperiod Län Kommun	taxeringsvärden för mark och byggnader, typ av enhet.	Antal taxeringsenheter Värde i tkr Areal i m <sup>2</sup>

Objektgrupp		Variabel	Mått
Population	Indelning i redovisningsgrupper		
Specialenheter (skattefria enheter)	Typ av specialenhet Ägarkategori Län Kommun	Markareal	Antal taxeringsenheter Areal i m <sup>2</sup>

### 1.3 Utflöden: statistik och mikrodata

Sveriges officiella statistik (SOS), Statistiska meddelanden (SM):

SM Bo 37: Rikets fastigheter (del 1):

Antal och summa taxeringsvärde för de olika fastighetstyperna för län och riket.

SM Bo 38: Rikets fastigheter del 2 (publiceras endast vid allmän fastighetstaxering): Markens användning, landareal och ägare, taxeringsvärdeklasser (basvärdeklasser) och ytor för bostäder och lokaler. Länoch riket.

Data om värden och antal taxeringsenheter på kommunnivå finns inlagda i Sveriges Statistiska databaser.

Övrigt: Statistisk årsbok, Bostads- och byggnadsstatistisk årsbok och Jordbruksstatistisk årsbok. En rutin för att ta fram uppgifter på kommun och församlingsnivå resp. NYKO/Delområden inom kommuner finns förberedd (statistikpaketet FASTPAK).

Presentation framgår av Statistiska meddelanden.

Specialbearbetningar på såväl äldre och nyare material utförs på uppdragsbasis. Forskare, utredare m.fl. kan få tillgång till avidentifierat mikromaterial efter särskild prövning. Äldre årgångar av Fastighetstaxeringsregistret vid SCB finns långtidsarkiverade hos Riksarkivet.

Mikrodata levereras till individer som begär utdrag ut FTR med stöd av personuppgiftslagen.

### 1.4 Dokumentation och metadata

Variabelförteckningar och datamängdsbeskrivningar finns i SCB:s dokumentationssystem METADOK. Ytterligare dokumentation finns hos skattemyndigheten i form av anvisningar, föreskrifter, handböcker och andra sammanställningar, se avsnitt 1.1.

## 2 Uppgiftsinsamling

### 2.1 Ram och ramförfarande

Fastighetstaxeringsregistret vid SCB består av två olika databaser. En indatabas som bygger på de objekt och databastabeller som RSV har i sitt fastighetstaxeringssystem och en utdatabas (statistikregistret) som SCB skapar. Kompletterande information ska kunna hämtas från eller länkas till andra register inom SCB. Statistikregistret används sedan för att skapa tabeller och annan registerstatistik. Arbetsgång är enligt följande.

- a. Leverans, kontroll och editering av grunddata från RSV
- b. Åtgärder p.g.a. saknade objekt och mätvärden
- c. Samkörningar, selekteringar
- d. Tidsreferenser bearbetas
- e. Härledda objekt bildas
- f. Härledda variabler bildas
- g. Aggregerade uttagsdatabaser skapas

I slutändan har SCB alltså bearbetat det administrativa registret så att objekt och variabler svarar mot statistiska behov. Se vidare i kapitel 2.3, 2.4.

### 2.2 Urvalsförfarande

Undersökningen är en totalundersökning.

### 2.3 Mätinstrument

Fastighetstaxeringssystemet vid RSV bygger på uppgifter från fastighetsägarna på deklaraionsblanketter samt värdering med hjälp av värdeområdeskartor, tabeller och mallar. Fastighetstaxeringen regleras av Fastighetstaxeringslagen och Fastighetstaxeringsförordningen samt föreskrifter och anvisningar från RSV. Taxeringsförfarandet är beskrivet i handböcker från RSV. (Deklarationsbroschyrer inklusive blankettinformation finns på RSVs hemsida.)

Från RSV hämtas uppgifter till samtliga variabler som ingår i FTR förutom till nedan uppräknade variabler. Befolkning per Fastighet som hämtas från Registret över Totalbefolkningen vid SCB (RTB är ett register som innehåller uppgifter om den folkbokförda befolkningen i Sverige) och till variablerna Nyko, PostNrOmrade, Nordkoordinat och Ostkoordinat som hämtas från en databas vid SCB som bl.a. innehåller koordinater för fastigheter (den s.k. Geobasen). Uppgift om allmännyttiga bostadsföretag för variabeln Juridisk form/Ägarkategori hämtas från ett register för allmännyttiga bostadsföretag vid SCB. SNI-kod för ägare hämtas från FDB vid SCB (Företagsregistret).

## 2.4 Insamlingsförfarande

### Uppgiftskälla, insamlingsmetod och kontroll vid insamlingen

Uppgifterna till FTR kommer från RSV:s databas Fastighetstaxeringssystemet. Uppgifterna inhämtas varje höst efter den s.k. årsomställningen då den årliga fastighetstaxeringen anses avslutad och fastighetsägarna erhållit taxeringsbesked. Leveransen sker i form av textfiler vilka läses in och görs tillgängliga för bearbetning på en databas-server. Filerna räknas och variabelinnehållet kontrolleras mot en beskrivning som RSV sänder in före filleveransen så att rätt antal och rätt filer erhållits.

Förutom från RSV kommer även enstaka uppgifter till FTR från olika SCB-register. Dessa är: RTB: variabeln Befolkning per fastighet, Geobasen: variablerna Nyko, PostNrOmrade, Nordkoordinat och Ostkoordinat, Registret för allmännyttiga bostadsföretag: variabeln Juridisk form/Ägarkategori då ägaren är ett allmännyttigt bostadsföretag, Företagsdatabasen: variabeln SNI-kod.

## 2.5 Databeredning

### Dataregistrering i indatabasen

Textfilerna med RSV:s tabelldata läses in i en temporär databas. Där sker en första redigering av tabellerna med hjälp av SQL-program, bl.a. selekterar man bort historiska poster så att endast den senaste förekomsten av taxeringsenheten kvarstår.

Från den temporära databasen förs tabellerna in i en FTR-indatabas och det sker ytterligare redigering av tabellkolumnerna med hjälp av SQL-program.

### Granskning och rättning

I indatabasen görs rimlighetskontroller av de viktigaste redovisningsvariablerna. Man beräknar kvoter av taxeringsvärden för mark och arealer samt taxeringsvärden för byggnad och ytor. Vidare kontrolleras frekvensen av ett antal variabelvärden och jämför med föregående år.

Validitetskontroller görs av de regionala variablerna Län, Kommun och Församling samt av typ av taxeringsenhet och byggnad.

Vissa extremvärden upptäcker man vid makrogranskning som görs med aggregering av ett antal variabler till läns-, kommun- eller församlingsnivå varefter jämförelse sker med föregående års värden.

Vid misstänkta fel kontaktas RSV och om rättat värde erhålls sker rättning.

### Skapandet av utdatabasen

Ett antal SQL-program skapar FTR:s uttagsdatabas som består av tabellerna Agare, UTE, fstgLant, fstgOvriga, Typfast, byggSma, byggHyres, byggIndAvk och byggIndProd.

Genom matchning av tabellen med personuppgifter och tabellen med uppgifter om ägandet av taxeringsenheten i indatabasen skapas tabellen som innehåller uppgifter om alla ägare till taxeringsenheter. Till bestämning av variabeln Juridisk form i ägartabellen behövs uppgifter från en

särskild tabell med juridiska former från RSV samt uppgifter om SNI och allmännyttiga bostadsföretag från SCB.

Tabellen UTE innehåller uppgifter om hela taxeringsenheten. Variablerna hämtas främst från indatabasens tabell Taxenhet. Från ägartabellen hämtas uppgifter om den deklarationsansvariga ägaren. För att härleda vissa kvantitativa variabler, t.ex. taxeringsvärden på taxeringsenhetsnivå, aggregerar man uppgifter från tabellerna med värderingsenheter.

Uppgifterna till tabellen Typfast hämtas dels från indatabasens tabeller, dels från Geobasen och RTB. Typfast innehåller uppgifter, exempelvis befolkning och areal, om alla fastigheter och t.ex. areauppgifter om den taxeringsenhet som ligger på fastigheten. I de fall det finns flera taxeringsenheter som tillhör fastigheten (delning) knyts en av taxeringsenheterna till fastigheten med hjälp av ett antal regler.

Tabellerna fstgLant och fstgOvriga innehåller uppgifter om alla taxeringsenheter och de fastigheter som tillhör taxeringsenheten. I tabellerna finns koder som tillåter selektering för att kunna hämta uppgifter antingen på taxeringsenhets- eller fastighetsnivå. Uppgifterna till tabellerna hämtas från tabellen UTE och indatabastabellerna Egendom och Taxdel samt från Geobasen och RTB..

Till tabellerna byggSma, byggHyres, byggIndAvk och byggIndProd hämtas uppgifterna om indatabasens tabeller med värderingsenheter av respektive kategori samt den fastighet som hör till taxeringsenheten som värderingsenheten ingår i. I de fall det finns flera fastigheter som tillhör taxeringsenheten (sammanföring) knyts en av dem via taxeringsenheten till värderingsenheten med hjälp av ett antal regler.

Regler, antaganden, beräkningar/härledningar och schabloniseringar som behöver göras för att skapa en del av variablerna i databastabellerna i uttagsdatabasen beskrivs närmare i interna dokument.

### 3 Slutliga observationsregister

Objektgraf för Fastighetstaxeringsregistrets uttagsdatabas.

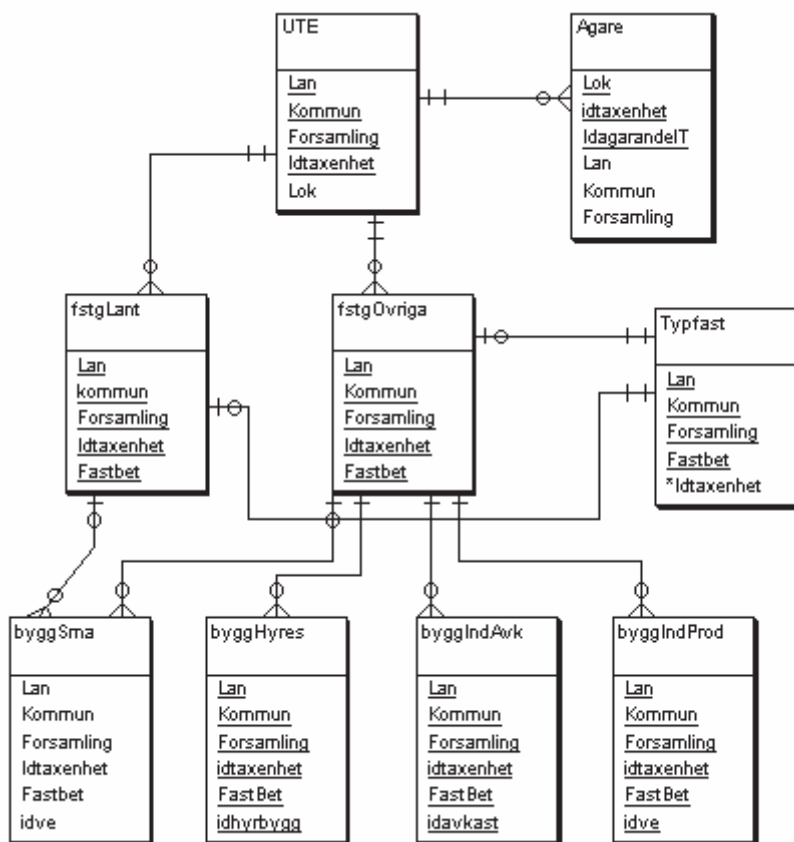

Tabellerna

- UTE (Vute): Uppgifter om alla taxeringsenheter.
- Agare: Uppgifter om ägarna till taxeringsenheterna.
- fstgLant: Uppgifter om alla taxeringsenheter av kategorin lantbruksenheter och de fastigheter som tillhör taxeringsenheten.
- fstgOvriga: Uppgifter om alla taxeringsenheter (förutom de av kategorin lantbruksenheter) och de fastigheter som tillhör taxeringsenheten.
- Typfast: Uppgifter om alla fastigheter samt en taxeringsenhet som tillhör fastigheten.
- byggSma: Uppgifter om alla värderingsenheter med småhusbyggnader (typkod 120, 220 , 221, 222 och 223) samt en fastighet. Varje värderingsenhet ges lika många poster som det antal småhusbyggnader den innehåller.
- byggHyres: Uppgifter om alla värderingsenheter av kategorin hyreshusbyggnad samt en fastighet som tillhör värderingsenheten.
- byggIndAvk: Uppgifter om alla värderingsenheter av kategorin industribyggnad som värderats enligt avkastningsmetoden samt en fastighet som tillhör värderingsenheten.
- byggIndProd: Uppgifter om alla värderingsenheter av kategorin industribyggnad som värderats enligt produktionskostnadsmetoden samt en fastighet som tillhör värderingsenheten.



### 3.1 Produktionsversioner

#### Register

Namn FTR	Presentationstext Fastighetstaxeringsregistret (FTR)	
Beskrivning Fastighetstaxeringsregistret är ett basregister som innehåller uppgifter om landets samtliga fastigheter, taxeringsenheter och värderingsenheter.	Registertyp basregister	

#### Version

Namn FTRUTAgar	Presentationstext FTR, FTR:s uttagsdatabas, ägare	
Beskrivning FTR:s uttagsdatabas innehåller bearbetade uppgifter från FTR. Denna del innehåller uppgifter om ägarna till taxeringsenheterna.	Personregister ja	Slutligt observationsregister ja

#### Databas

Namn FTRUTAgar1998	Första tid 1998	Senaste tid 1998
Presentationstext FTR, FTR:s uttagsdatabas, ägare 1998-01-01	Referenstid 1 januari respektive år	
Beskrivning FTR:s uttagsdatabas innehåller bearbetade uppgifter från FTR. Denna del innehåller uppgifter om ägarna till taxeringsenheterna 1998-01-01.		
Tillgänglighet Databasen är endast tillgänglig för intern användning. Materialet är sekretesskyddat. Eventuellt utlämnande får endast ske efter juridisk prövning.		

#### Tabell / flat fil

Presentationstext Ägarna till taxeringsenheterna
---

Objekttyp Ägarna till taxeringsenheterna	Population Samtliga ägare till taxeringsenheterna i Sverige 1998-01-01
Beskrivning Eftersom ägarna är kopplade till taxdelarna (=fastigheterna), väljer man ut en av taxdelarna som tillhör taxeringsenheten och hämtar uppgifter om de ägare som är kopplade till denna taxdel.	Antal tabellrader / poster 4226941

**Variabler - Innehåll**

Presentationstext	Beskrivning	Uppgiftskälla	Definition/Mätmetod	Referenstid	Summerbar	Enhet	Namn på värdemängd
länskod	Länsindelning enligt 1998-01-01	RSV			ej summerbar		Lan98
kommunkod	Kommunindelning enligt 1998-01-01	RSV			ej summerbar		Kommun98
församlingskod	Församlingsindelning enligt 1998-01-01	RSV			ej summerbar		Forsamling98
typ av taxeringsenhet	Typ på taxeringsenheten.	RSV			ej summerbar		Typkod98
kod för administrerande lokalt skattekontor	Kod för administrerande lokalt skattekontor. Pos 1-2 län, pos 3-4 lokalt skattekontor.	RSV			ej summerbar		LOK98
taxeringsenhetens identitetsnummer	Taxeringsenhetens identitetsnummer.	RSV			ej summerbar		Idtaxenhet
personnummer/organisationsnummer	Personnummer/organisationsnummer för taxeringsenhetsägaren. En ägare kan vara antingen en person eller en organisation.	RSV			ej summerbar		PeorgNr
täljare	Täljare i det bråk som anger taxeringsenhetsägarens ägarandel.	RSV			ej summerbar		Taljare
nämnare	Nämnare i det bråk som anger taxeringsenhetsägarens	RSV			ej summerbar		Namnare

Presentationstext	Beskrivning	Uppgiftskälla	Definition/Mätmetod	Referenstid	Summerbar	Enhet	Namn på värdemängd
	ägarandel.						
anger om deklara-tionsansvarig	Anger om taxeringsen-hetsägaren är deklara-tionsansvarig.	RSV			ej summerbar		Deklansvarig
anger om personuppgifterna är kompletta	Anger om taxeringsen-hetsägarens personuppgifter är kompletta.	RSV			ej summerbar		RSVkod
internt för RSV:s administration	Internt för RSV:s administration.	RSV			ej summerbar		KodAdress
namn	Namn på taxeringsen-hetsägaren.	RSV			ej summerbar		Text
fortsättning på namnfältet eller texten "DODSBO"	Fortsättning på namnfältet eller texten "DODSBO".	RSV			ej summerbar		Text
besöksadress eller utdelningsadress	Taxeringsen-hetsägarens besöksadress eller utdelningsadress.	RSV			ej summerbar		Text
postnummer	Taxeringsen-hetsägarens postnummer.	RSV			ej summerbar		NrPost
namn på postanstalt	Namn på taxeringsen-hetsägarens postanstalt.	RSV			ej summerbar		Text
land om utlandsadress	Land för taxeringsen-hetsägaren om utlandsadress.	RSV			ej summerbar		Text
internt för RSV:s administration	Internt för RSV:s administration.	RSV			ej summerbar		PeorgNr
internt för RSV:s administration	Internt för RSV:s administration.	RSV			ej summerbar		PeorgNr
identitetsnumret	Taxeringsen-hetsägarens identitetsnummer.	RSV			ej summerbar		ID
identitetsnummer taxeringsdel	Identitetsnumret på taxeringsen-hetens taxeringsdel.	RSV, härledd variabel.	För taxeringsenheten: det lägsta ID-numret för Taxeringsdelen		ej summerbar		ID
juridisk form	Juridisk form för taxeringsen-hetsägaren.	RSV, härledd variabel			ej summerbar		Jurform98

Presentationstext	Beskrivning	Uppgiftskälla	Definition/Mätmetod	Referenstid	Summerbar	Enhet	Namn på värdemängd
ägarkategori	Ägarkategori för taxeringsenhetsägaren.	RSV, härledd variabel			ej summerbar		JurFormGrp98

**Version**

Namn FTRUTFast	Presentationstext FTR, FTR:s uttagsdatabas, fastighetsnivå		
Beskrivning FTR:s uttagsdatabas innehåller bearbetade uppgifter från FTR. Denna del innehåller uppgifter på fastighetsnivå.	Personregister ja	Slutligt observationsregister ja	

**Databas**

Namn FTRUTFast1998	Första tid 1998	Senaste tid 1998
Presentationstext FTR, FTR:s uttagsdatabas, fastighetsnivå 1998-01-01	Referenstid 1 januari respektive år	
Beskrivning FTR:s uttagsdatabas innehåller bearbetade uppgifter från FTR. Denna del innehåller uppgifter på fastighetsnivå 1998.		
Tillgänglighet Databasen är endast tillgänglig för intern användning. Materialet är sekretesskyddat. Eventuellt utlämnande får endast ske efter juridisk prövning.		

**Tabell / flat fil**

Presentationstext Alla värderingsenheter av kategorin hyreshusbyggnad		
Objekttyp Värderingsenheter av kategorin hyreshusbyggnad samt en tillhörande fastighet	Population Värderingsenheter av kategorin hyreshusbyggnad samt en fastighet som tillhör taxeringsenheten i Sverige 1998-01-01	
Beskrivning Tabellen innehåller uppgifter om hyreshusbyggnader, t.ex. uppgifter om olika areor, byggnadsår mm.	Antal tabellrader / poster 123648	

Summering av uppgifter från värderingsenheter för bostad respektive lokal.
--

**Variabler - Innehåll**

Presentationstext	Beskrivning	Uppgiftskälla	Definition/Mätmetod	Referenstid	Summerbar	Enhet	Namn på värdemängd
länskod	Länsindelning enligt 1998-01-01	RSV			ej summerbar		Lan98
kommunkod	Kommunindelning enligt 1998-01-01	RSV			ej summerbar		Kommun98
församlingskod	Församlingsindelning enligt 1998-01-01	RSV			ej summerbar		Forsamling98
taxeringsenhetens identitetsnummer	Taxeringsenhetens identitetsnummer.	RSV			ej summerbar		Idtaxenhet
namn på fastigheten	Namn på fastigheten.	RSV	För taxeringsenheten: den lägsta fastighetsbeteckningen		ej summerbar		Text
fastighetens nyckelkodsområde	Fastighetens nyckelkodsområde. Ett nyckelkodsområde är ett geografiskt område som definieras av kommunerna.	Geobasen			ej summerbar		Nyko98
fastighetens löpnummer	Den valda fastighetens löpnummer.	Geobasen			ej summerbar		ID
kod för administrerande lokalt skattekontor	Kod för administrerande lokalt skattekontor. Pos 1-2 län, pos 3-4 lokalt skattekontor.	RSV			ej summerbar		LOK98
juridisk form	Juridisk form för den deklaraationsansvarige ägaren.	RSV, härledd variabel			ej summerbar		Jurform98
ägarkategori	Ägarkategori för den deklaraationsansvarige ägaren.	RSV, härledd variabel.			ej summerbar		JurFormGrp98
typ av taxeringsenhet	Typ av taxeringsenhet värderingsenheten	RSV			ej summerbar		TypkodHyr98

Presentationstext	Beskrivning	Uppgiftskälla	Definition/Mätmetod	Referenstid	Summerbar	Enhet	Namn på värdemängd
	tillhör.						
senaste taxeringsår för taxeringsenheten	Senaste taxeringsår för taxeringsenheten.	RSV			ej summerbar		ArTaxFrom98
värderingsenhetens identitetsnummer	Värderingsenhetens identitetsnummer.	RSV			ej summerbar		ID
året då byggnaden togs i bruk	Året då övervägande delen av byggnaden på värderingsenheten togs eller kunde ha tagits i bruk.	RSV			ej summerbar		ArBygg98
årsangivelse för om- eller tillbyggnad	Årsangivelse för om- eller tillbyggnad på värderingsenheten.	RSV			ej summerbar		ArOmbygg98
värdeår	ArBygg justerat för byggnadens sannolika återstående livslängd.	RSV			ej summerbar		ArVarde98
året då byggnaden togs i bruk	Året då övervägande delen av byggnaden på värderingsenheten togs eller kunde ha tagits i bruk.	RSV	Året då byggnaden togs i bruk om uppgift finns om det, i annat fall värdeår.		ej summerbar		ArNyVarde98
total bostadsyta	Total bostadsyta för värderingsenheten.	RSV			summerbar	kvm	Yta
total lokalyta	Total lokalyta för värderingsenheten.	RSV			summerbar	kvm	Yta
total byggnadsyta	Total byggnadsyta för värderingsenheten.	RSV, härledd variabel			summerbar	kvm	Yta
justeringskod bostäder	Kodifiering av orsak för justering av taxeringsvärdet för bostäder på värderingsenheten.	RSV, härledd variabel.	Den lägsta justeringskoden för värderingsenheten för bostäder		ej summerbar		KodJust98
justeringskod lokaler	Kodifiering av orsak för justering av taxeringsvärdet för lokaler på värderingsenheten.	RSV, härledd variabel.	Den lägsta justeringskoden för värderingsenheten för lokaler		ej summerbar		KodJust98
total uthyrd bostadsyta	Total uthyrd	RSV, härledd variabel.	Summa av uthyrd		summerbar	kvm	Yta

Presentationstext	Beskrivning	Uppgiftskälla	Definition/Mätmetod	Referenstid	Summerbar	Enhet	Namn på värdemängd
	bostadsyta för värderingsenheten.		bostadsyta				

**Tabell / flat fil**

Presentationstext Alla värderingsenheter av kategorin industribyggnad enligt avkastningsmetoden	
Objekttyp Värderingsenheter av kategorin industribyggnad enligt avkastningsmetoden	Population Värderingsenheter av kategorin industribyggnad enligt avkastningsmetoden samt en fastighet som tillhör taxeringsenheten i Sverige 1998-01-01
Beskrivning Tabellen innehåller uppgifter om industribyggnad enligt avkastningsmetod, t.ex. uppgifter om areor, byggnadsår mm. Summering från värderingsenheter avseende lokal för produktion, kontor och lager.	Antal tabellrader / poster 76936

**Variabler - Innehåll**

Presentationstext	Beskrivning	Uppgiftskälla	Definition/Mätmetod	Referenstid	Summerbar	Enhet	Namn på värdemängd
länskod	Länsindelning enligt 1998-01-01	RSV			ej summerbar		Lan98
kommunkod	Kommunindelning enligt 1998-01-01	RSV			ej summerbar		Kommun98
församlingskod	Församlingsindelning enligt 1998-01-01	RSV			ej summerbar		Forsamling98
taxeringsenhetens identitetsnummer	Taxeringsenhetens identitetsnummer.	RSV			ej summerbar		Idtaxenhet
namn på fastigheten	Namn på fastigheten.	RSV			ej summerbar		Text
fastighetens nyckelkodsområde	Fastighetens nyckelkodsområde. Ett nyckelkodsområde är ett geografiskt område som definieras av kommunerna.	Geobasen			ej summerbar		Nyko98
fastighetens löpnummer	Den valda fastighetens löpnummer.	Geobasen			ej summerbar		ID

Presentationstext	Beskrivning	Uppgiftskälla	Definition/Mätmetod	Referenstid	Summerbar	Enhet	Namn på värdemängd
kod för administrerande lokalt skattekontor	Kod för administrerande lokalt skattekontor. Pos 1-2 län, pos 3-4 lokalt skattekontor.	RSV			ej summerbar		LOK98
juridisk form	Juridisk form för den deklaraationsansvarige ägaren.	RSV, härledd variabel.			ej summerbar		Jurform98
ägarkategori	Ägarkategori för den deklaraationsansvarige ägaren.	RSV, härledd variabel.			ej summerbar		JurFormGrp98
typ av taxeringsenhet	Typ av taxeringsenhet värderingsenheten tillhör.	RSV			ej summerbar		TypkodIndAvk98
senaste taxeringsår för taxeringsenheten	Senaste taxeringsår för taxeringsenheten.	RSV			ej summerbar		ArTaxFrom98
värderingsenhetens identitetsnummer	Värderingsenhetens identitetsnummer.	RSV			ej summerbar		ID
året då byggnaden togs i bruk	Året då övervägande delen av byggnaden på värderingsenheten togs eller kunde ha tagits i bruk.	RSV			ej summerbar		ArBygg98
årsangivelse för om- eller tillbyggnad	Årsangivelse för om- eller tillbyggnad på värderingsenheten.	RSV			ej summerbar		ArOmbygg98
värdeår	ArBygg justerat för byggnadens sannolika återstående livslängd.	RSV			ej summerbar		ArVarde98
anger om byggnaden är saneringsmogen	Anger för värderingsenheten om byggnaden är saneringsmogen (om den återstående ekonomiska livslängden är mindre än 10 år).	RSV			ej summerbar		SanMogen
året då byggnaden togs	Året då övervägande	RSV, härledd variabel	Året då byggnaden		ej summerbar		ArNyVarde98



Presentationstext	Beskrivning	Uppgiftskälla	Definition/Mätmetod	Referenstid	Summerbar	Enhet	Namn på värdemängd
i bruk	delen av byggnaden på värderingsenheten togs eller kunde ha tagits i bruk.		togs i bruk om uppgift finns om det, i annat fall värdeår.				
anger om uppbyggnad pågår	Anger om värderingsenheten är under uppbyggnad.	RSV, härledd variabel.			ej summerbar		Boolean
total produktionslokalyta	Total produktionslokalyta för värderingsenheten.	RSV, härledd variabel.	Summan av produktionslokalyta för värderingsenheten.		summerbar	kvm	Yta
total kontorslokalyta	Total kontorslokalyta för värderingsenheten.	RSV, härledd variabel.	Summan av kontorslokalyta för värderingsenheten:		summerbar	kvm	Yta
total lagerlokalyta	Total lagerlokalyta för värderingsenheten.	RSV, härledd variabel.	Summan av lagerlokalyta för värderingsenheten.		summerbar	kvm	Yta
total byggnadsyta	Total byggnadsyta för värderingsenheten.	RSV, härledd variabel.	Summan av produktionslokalyta, kontorslokalyta och lagerlokalyta för värderingsenheten.		summerbar	kvm	Yta

**Tabell / flat fil**

Presentationstext Alla värderingsenheter av kategorin industribyggnad enligt produktionsmetoden	
Objekttyp Värderingsenheter av kategorin industribyggnad enligt produktionsmetoden	Population Värderingsenheter av kategorin industribyggnad enligt produktionsmetoden samt en fastighet som tillhör taxeringsenheten i Sverige 1998-01-01
Beskrivning Tabellen innehåller uppgifter om värderingsenheten industribyggnad enligt produktionsmetoden, t.ex. uppgifter om byggnadsyta, byggnadsår mm.	Antal tabellrader / poster 13784

**Variabler - Innehåll**

Presentationstext	Beskrivning	Uppgiftskälla	Definition/Mätmetod	Referenstid	Summerbar	Enhet	Namn på värdemängd
länskod	Länsindelning enligt 1998-01-01	RSV			ej summerbar		Lan98
kommunkod	Kommunindelning enligt 1998-01-01	RSV			ej summerbar		Kommun98
församlingskod	Församlingsindelning enligt 1998-01-01	RSV			ej summerbar		Forsamling98
taxeringsenhetens identitetsnummer	Taxeringsenhetens identitetsnummer.	RSV			ej summerbar		Idtaxenhet
namn fastigheten	Namn på fastigheten.	RSV			ej summerbar		Text
fastighetens nyckelkodsområde	Fastighetens nyckelkodsområde. Ett nyckelkodsområde är ett geografiskt område som definieras av kommunerna.	Geobasen			ej summerbar		Nyko98
fastighetens löpnummer	Den valda fastighetens löpnummer.	Geobasen			ej summerbar		ID
kod för administrerande lokalt skattekontor	Kod för administrerande lokalt skattekontor. Pos 1-2 län, pos 3-4 lokalt skattekontor.	RSV			ej summerbar		LOK98
juridisk form	Juridisk form för den deklaraationsansvarige ägaren.	RSV, härledd variabel.			ej summerbar		Jurform98
ägarkategori	Ägarkategori för den deklaraationsansvarige ägaren.	RSV, härledd variabel.			ej summerbar		JurFormGrp98
typ av taxeringsenhet	Typ av taxeringsenhet värderingsenheten tillhör.	RSV			ej summerbar		TypkodIndProd98
senaste taxeringsår för taxeringsenheten	Senaste taxeringsår för taxeringsenheten.	RSV			ej summerbar		ArTaxFrom98
värderingsenhetens identitetsnummer	Värderingsenhetens identitetsnummer.	RSV			ej summerbar		ID
året då byggnaden togs	Året då övervägande	RSV			ej summerbar		ArBygg98

Presentationstext	Beskrivning	Uppgiftskälla	Definition/Mätmetod	Referenstid	Summerbar	Enhet	Namn på värdemängd
i bruk	delen av byggnaden på värderingsenheten togs eller kunde ha tagits i bruk.						
årsangivelse för om eller tillbyggnad	Årsangivelse för om eller tillbyggnad på värderingsenheten.	RSV			ej summerbar		ArOmbygg98
värdeår	ArBygg justerat för byggnadens sannolika återstående livslängd.	RSV			ej summerbar		ArVarde98
anger om byggnaden är saneringsmogen	Anger för värderingsenheten om byggnaden är saneringsmogen (om den återstående ekonomiska livslängden är mindre än 10 år).	RSV			ej summerbar		SanMogen
året då byggnaden togs i bruk	Året då övervägande delen av byggnaden på värderingsenheten togs eller kunde ha tagits i bruk.	RSV, härledd variabel.	Året då byggnaden togs i bruk om uppgift finns om det, i annat fall värdeår.		ej summerbar		ArNyVarde98
anger om uppbyggnad pågår	Anger om värderingsenheten är under uppbyggnad.	RSV, härledd variabel.			ej summerbar		Boolean
total byggnadsyta	Total byggnadsyta för värderingsenheten.	RSV			summerbar	kvm	Yta

**Tabell / flat fil**

Presentationstext Värderingsenheter med småhusbyggnader	
Objekttyp Värderingsenheter med småhusbyggnader samt en fastighet som tillhör taxenheten	Population Värderingsenheter med småhusbyggnader samt en fastighet som tillhör taxeringsenheten i Sverige 1998-01-01

Beskrivning Varje värderingsenhet ges lika många poster som det antal småhusbyggnader som ingår. Innehåller både värderingsenheter för småhus- och lantbruksenheter med uppg. om areor, byggnadsår, standard m.m.	Antal tabellrader / poster 2281382
--	---------------------------------------

**Variabler - Innehåll**

Presentationstext	Beskrivning	Uppgiftskälla	Definition/Mätmetod	Referenstid	Summerbar	Enhet	Namn på värdemängd
länskod	Länsindelning enligt 1998-01-01	RSV			ej summerbar		Lan98
kommunkod	Kommunindelning enligt 1998-01-01	RSV			ej summerbar		Kommun98
församlingskod	Församlingssindelning enligt 1998-01-01	RSV			ej summerbar		Forsamling98
taxeringsenhetens identitetsnummer	Taxeringsenhetens identitetsnummer.	RSV			ej summerbar		Idtaxenhet
namn på fastigheten	Namn på fastigheten.	RSV			ej summerbar		Text
fastighetens nyckelkodsområde	Fastighetens nyckelkodsområde. Ett nyckelkodsområde är ett geografiskt område som definieras av kommunerna.	Geobasen			ej summerbar		Nyko98
fastighetens löpnummer	Den valda fastighetens löpnummer.	Geobasen			ej summerbar		ID
kod för administrerande lokalt skattekontor	Kod för administrerande lokalt skattekontor. Pos 1-2 län, pos 3-4 lokalt skattekontor.	RSV			ej summerbar		LOK98
juridisk form	Juridisk form för den deklaraationsansvarige ägaren.	RSV, härledd variabel.			ej summerbar		Jurform98
ägarkategori	Ägarkategori för den deklaraationsansvarige ägaren.	RSV, härledd variabel.			ej summerbar		JurFormGrp98
typ av taxeringsenhet	Typ av taxeringsenhet	RSV			ej summerbar		TypkodSma98

Presentationstext	Beskrivning	Uppgiftskälla	Definition/Mätmetod	Referenstid	Summerbar	Enhet	Namn på värdemängd
	värderingsenheten tillhör.						
senaste taxeringsår för taxeringsenheten	Senaste taxeringsår för taxeringsenheten.	RSV			ej summerbar		ArTaxFrom98
värderingsenhetsnummer	Värderingsenhetsnummer.	RSV			ej summerbar		ID
året då byggnad togs i bruk	Året då övervägande delen av byggnad på värderingsenheten togs eller kunde ha tagits i bruk.	RSV			ej summerbar		ArBygg98
årsangivelse för om- eller tillbyggnad	Årsangivelse för om- eller tillbyggnad på värderingsenheten.	RSV			ej summerbar		ArOmbygg98
värdeår	Året då byggnad togs i bruk justerat för byggnadens sannolika återstående livslängd.	RSV			ej summerbar		ArVarde98
år då byggnad togs i bruk	Året då övervägande delen av byggnad på värderingsenheten togs eller kunde ha tagits i bruk.	RSV, härledd variabel.	Året då byggnaden togs i bruk om uppgift finns om det, i annat fall värdeår.		ej summerbar		ArNyVarde98
total bostadsyta	Total bostadsyta för värderingsenheten.	RSV			summerbar	kvm	Yta
total biyta	Total biyta för värderingsenheten.	RSV			summerbar	kvm	Yta
total värdegrundande yta	Total värdegrundande yta för värderingsenheten.	RSV			summerbar	kvm	Yta
justeringskod	Kodifiering av orsak för justering av taxeringsvärdet på värderingsenheten.	RSV			ej summerbar		KodJust98
klassificering av fastighetsrättsliga förhållanden	Klassificering av fastighetsrättsliga förhållanden på värderingsenheten.	RSV			ej summerbar		KIfastraett98

Presentationstext	Beskrivning	Uppgiftskälla	Definition/Mätmetod	Referenstid	Summerbar	Enhet	Namn på värdemängd
typ av bebyggelse	Typ av bebyggelse på värderingsenheten.	RSV			ej summerbar		Typbebyggd98
summa standardpoäng	Summa standardpoäng för värderingsenheten. Bestämms med hänsyn till byggnadsmaterial och utrustning. Ju högre värde desto högre standard.	RSV, härledd variabel.			ej summerbar		SumStand98
antal småhus	Antal småhus som tillhör värderingsenheten.	RSV			ej summerbar		Antal
värderingsenhetens identitetsnummer	Värderingsenhetens identitetsnummer.	RSV			ej summerbar		ID
värdeområdets identitetsnummer	Identitetsnumret på det värdeområde värderingsenheten tillhör. Anger lägets inverkan på värderingsenhetens värde.	RSV			ej summerbar		ID
S-nivåfaktor	Värderingsenhetens S-nivåfaktor. Anger vilken Su tabell som skall användas vid avläsning av grund- och marginalvärden.	RSV			ej summerbar		NivåFaktor98
exteriör, stomme	Värderingsenhetens typ av stommematerial och antal standardpoäng stomme.	RSV			ej summerbar		ExtStomme98
exteriör, fasad	Värderingsenhetens typ av fasadmateriäl och antal standardpoäng fasad.	RSV			ej summerbar		ExtFasad98

Presentationstext	Beskrivning	Uppgiftskälla	Definition/Mätmetod	Referenstid	Summerbar	Enhet	Namn på värdemängd
exteriör, tak	Värderingsenhetens typ av takbeläggning och antal standardpoäng takbeläggning.	RSV			ej summerbar		ExtTak98
exteriör, garage	Anger för värderingsenheten om garage finns och isåfall garageposition samt antal standardpoäng garage.	RSV			ej summerbar		ExtGarage98
exteriör, garage gemensamhetsanläggning	Anger för värderingsenheten om garage finns i gemensamhetsanläggning och antal standardpoäng garage i gemensamhetsanläggning.	RSV			ej summerbar		ExtGarGa98
exteriör, carport	Anger för värderingsenheten om carport finns och antal standardpoäng carport.	RSV			ej summerbar		ExtCarport98
exteriör, fasadbyte under perioden 1976-89	Anger för värderingsenheten om mer än hälften av fasaden bytts under perioden 1976-1989 och antal standardpoäng fasadbyte 1976-89. Finns endast för typkod 220, 221, 222 och 223.	RSV			ej summerbar		ExtFasadbytt89
exteriör, fasadbyte efter 1989	Anger för värderingsenheten om mer än hälften av fasaden bytts efter	RSV			ej summerbar		ExtFasadbytt90

Presentationstext	Beskrivning	Uppgiftskälla	Definition/Mätmetod	Referenstid	Summerbar	Enhet	Namn på värdemängd
	1989 och antal standardpoäng fasadbyte efter 1989. Finns endast för typkod 220, 221, 222 och 223.						
exteriör, takbyte efter 1975	Anger för värderingsenheten om och isåfall när mer än hälften av takbeläggningen bytts efter 1975 och antal standardpoäng takbeläggningsbyte efter 1975.	RSV			ej summerbar		ExtTakbytt98
exteriör, antal standardpoäng jämkning	Anger för värderingsenheten antal standardpoäng exteriörvariablerna jämkats med.	RSV			ej summerbar		ExtJamkning98
energi, el	Anger för värderingsenheten om el finns indragen och antal standardpoäng el.	RSV			ej summerbar		EneEl98
energi, isolering	Anger för värderingsenheten om vinterbonad finns och antal standardpoäng vinterbonad.	RSV			ej summerbar		EneIsolering98
energi, fönster	Anger för värderingsenheten typ av fönster hälften eller mer av den sammanlagda fönsterytan består av och antal standardpoäng fönster.	RSV			ej summerbar		EneFönster98



Presentationstext	Beskrivning	Uppgiftskälla	Definition/Mätmetod	Referenstid	Summerbar	Enhet	Namn på värdemängd
energi, uppvärmning	Anger för värderingsenheten om uppvärmning finns och isåfall uppvärmningstyp samt antal standardpoäng uppvärmning.	RSV			ej summerbar		EneUppvarm98
energi, elbyte under perioden 1966-89	Anger för värderingsenheten om elsystemet bytts under perioden 1966-89 och antal standardpoäng elsystemsbyte 1966-89. Finns endast för typkod 220, 221, 222, och 223.	RSV			ej summerbar		EneElbytt89
energi, elbyte efter 1989	Anger för värderingsenheten om elsystemsbyte gjorts efter 1989 och antal standardpoäng elsystemsbyte efter 1989. Finns endast för typkod 220, 221, 222 och 223.	RSV			ej summerbar		EneElbytt90
energi, antal standardpoäng jämkning	Anger för värderingsenheten antal standardpoäng energivariablerna jämkats med.	RSV			ej summerbar		EneJamkning98
kök, typ	Anger för värderingsenheten om kök finns och isåfall typ samt antal standardpoäng kök.	RSV			ej summerbar		KokTyp98
kök, spis	Anger för värderingsenheten om	RSV			ej summerbar		KokSpis98

Presentationstext	Beskrivning	Uppgiftskälla	Definition/Mätmetod	Referenstid	Summerbar	Enhet	Namn på värdemängd
	el-/gasspis med minst tre plattor + ugn eller keramisk spishäll med ugn finns i köket och antal standardpoäng spis.						
kök, spishäll	Anger för värderingsenheten om spishäll och separat inbyggd ugn i arbetshöjd finns i köket och antal standardpoäng spishäll.	RSV			ej summerbar		KokSpishall98
kök, frysskåp	Anger för värderingsenheten om frysskåp (minst 150 liter) finns i köket och antal standardpoäng frysskåp.	RSV			ej summerbar		KokFrys98
kök, diskmaskin	Anger för värderingsenheten om inbyggd diskmaskin finns i köket och antal standardpoäng diskmaskin.	RSV			ej summerbar		KokDisk98
kök, köksö	Anger för värderingsenheten om köksö finns i köket (spisenhet med kupa och matberedningsyta som är fristående) och antal standardpoäng köksö.	RSV			ej summerbar		KokKokso98
kök, köksinredningsbyte efter 1985	Anger för värderingsenheten om och isåfall när köksinredningsbyte gjorts efter 1985 (skåp,	RSV			ej summerbar		KokInredn98

Presentationstext	Beskrivning	Uppgiftskälla	Definition/Mätmetod	Referenstid	Summerbar	Enhet	Namn på värdemängd
	bänkar och dyl.) och antal standardpoäng köksinredningsbyte efter 1985.						
kök, antal standardpoäng jämkning	Anger för värderingsenheten antal standardpoäng köksvariablerna jämkats med.	RSV			ej summerbar		KokJamkning98
sanitet, vatten	Anger för värderingsenheten om vatten finns indraget och isåfall typ av vatten och antal standardpoäng vatten.	RSV			ej summerbar		SanVatten98
sanitet, bad/duschutrymme bostadsplan	Anger för värderingsenheten antal bad/duschutrymmen som finns i bostadsplan och antal standardpoäng bad/duschutrymme i bostadsplan.	RSV			ej summerbar		SanBadbostad98
sanitet, bad/duschutrymme källarvåning	Anger för värderingsenheten om bad eller duschutrymme finns i källarvåning och antal standardpoäng bad/duschutrymme i källarvåning.	RSV			ej summerbar		SanBadkallare98
sanitet, wc	Anger för värderingsenheten om wc finns och antal standardpoäng wc.	RSV			ej summerbar		SanWc98
sanitet, kakel	Anger för	RSV			ej summerbar		SanKake198

Presentationstext	Beskrivning	Uppgiftskälla	Definition/Mätmetod	Referenstid	Summerbar	Enhet	Namn på värdemängd
	värderingsenheten om väggbeklädnaden i det största bad eller duschutrymmet till mer än hälften består av kakel, mosaik eller stenmaterial och antal standardpoäng kakel.						
sanitet, bastu	Anger för värderingsenheten om bastu finns (även friliggande) och antal standardpoäng bastu.	RSV			ej summerbar		SanBastu98
sanitet, tvätt	Anger för värderingsenheten om det finns särskilt utrymme större än 4 kvm inrättat för tvätt och klädvård, t.ex tvättstuga eller grovkök och antal standardpoäng tvätt.	RSV			ej summerbar		SanTvatt98
sanitet, vatten och avloppsstambyte under perioden 1966-1989	Anger för värderingsenheten om mer än hälften av vatten och avloppsstammarna bytts mellan 1966-1989 och antal standardpoäng vatten och avloppsstambyte. Finns endast för typkod 220, 221,222 och 223.	RSV			ej summerbar		SanStambytt89
sanitet, vatten och avloppsstambyte efter 1989	Anger för värderingsenheten om mer än hälften av vatten och	RSV			ej summerbar		SanStambytt90

Presentationstext	Beskrivning	Uppgiftskälla	Definition/Mätmetod	Referenstid	Summerbar	Enhet	Namn på värdemängd
	avloppsstammarna bytts efter 1989 och antal standardpoäng vatten och avloppsstambyte efter 1989. Finns för typkod 220, 221, 222, och 223.						
sanitet, sanitetsutrustningsbyte efter 1980	Anger för värderingsenheten om och isåfall när sanitetsutrustning osv i det största bad- eller duschutrymmet i allt väsentligt bytts efter 1980 och antal standardpoäng sanitetsutrustningsbyte	RSV			ej summerbar		SanBytt98
sanitet, antal standardpoäng jämkning	Anger för värderingsenheten antal standardpoäng sanitetsvariablerna jämkats med.	RSV			ej summerbar		SanJamkning98
interiör, brasa	Anger för värderingsenheten om öppen spis, kakelugn eller braskamin finns och antal standardpoäng brasa.	RSV			ej summerbar		IntBrasa98
interiör, gillestuga	Anger för värderingsenheten gillestugestorlek (om gillestuga finns) och antal standardpoäng gillestuga.	RSV			ej summerbar		IntGillestuga98
interiör, antal	Anger för	RSV			ej summerbar		IntJamkning98

Presentationstext	Beskrivning	Uppgiftskälla	Definition/Mätmetod	Referenstid	Summerbar	Enhet	Namn på värdemängd
standardpoäng jämkning	värderingsenheten antal standardpoäng interiörvariablerna jämkats med.						
exteriör, fasadbyte under perioden 1976-89	Anger för värderingsenheten om mer än hälften av fasaden bytts under perioden 1976-1989 och antal standardpoäng fasadbyte 1976-89. Finns endast för typkod 120.	RSV			ej summerbar		ExtFasadbytt91
exteriör, fasadbyte efter 1989	Anger för värderingsenheten om mer än hälften av fasaden bytts efter 1989 och antal standardpoäng fasadbyte efter 1989. Finns endast för typkod 120.	RSV			ej summerbar		ExtFasadbytt92
exteriör, takbyte efter 1989	Anger för värderingsenheten om mer än hälften av takbeläggningen bytts efter 1989 och antal standardpoäng takbeläggningsbyte efter 1989. Finns endast för typkod 120.	RSV			ej summerbar		ExtTakbytt92
energi, elbyte under perioden 1966-89	Anger för värderingsenheten om elsystemet bytts under perioden 1966-89 och antal standardpoäng	RSV			ej summerbar		EneElbytt91

Presentationstext	Beskrivning	Uppgiftskälla	Definition/Mätmetod	Referenstid	Summerbar	Enhet	Namn på värdemängd
	elsystemsbyte 1966-89. Finns endast för typkod 120.						
energi, elbyte efter 1989	Anger för värderingsenheten om elsystemsbyte gjorts efter 1989 och antal standardpoäng elsystemsbyte efter 1989. Finns endast för typkod 120.	RSV			ej summerbar		EneElbytt92
kokmöjligheter, köksinredningsbyte efter 1989	Anger för värderingsenheten om köksinredningsbyte gjorts efter 1989 (skåp, bänkar och dyl.) och antal standardpoäng köksinredningsbyte efter 1989. Finns endast för typkod 120.	RSV			ej summerbar		KokInredn92
sanitet, vatten och avloppsstambyte under perioden 1966-1989	Anger för värderingsenheten om mer än hälften av vatten och avloppsstammarna bytts under perioden 1966-1989 och antal standardpoäng vatten och avloppsstambyte 1966-89. Finns endast för typkod 120.	RSV			ej summerbar		SanStambytt91
sanitet, stambyte efter 1989	Anger för värderingsenheten om mer än hälften av vatten och avloppsstammarna bytts efter 1989 och antal standardpoäng	RSV			ej summerbar		SanStambytt92

Presentationstext	Beskrivning	Uppgiftskälla	Definition/Mätmetod	Referenstid	Summerbar	Enhet	Namn på värdemängd
	vatten och avloppsstambyte efter 1989. Finns endast för typkod 120.						
sanitet, sanitetsutrustningsbyte efter 1989	Anger för värderingsenheten om sanitetsutrustningen osv i det största bad- eller duschutrymmet bytts efter 1989 och antal standardpoäng sanitetsutrustningsbyte efter 1989. Finns endast för typkod 120.	RSV			ej summerbar		SanBytt92

**Tabell / flat fil**

Presentationstext Alla taxeringsenheter och fastigheter av kategorin lantbruksenheter	
Objekttyp Taxeringsenheter och fastigheter av kategorin lantbruksenheter	Population Alla taxeringsenheter av kategorin lantbruksenheter och de fastigheter som tillhör taxeringsenheten i Sverige 1998-01-01
Beskrivning Summering och härledning av uppgifter från taxerings- och värderingsenheter med uppgifter om typkod, juridisk form, arealer, värden mm. Variabler för val av unika taxeringsenheter resp. fastigheter.	Antal tabellrader / poster 532253

**Variabler - Innehåll**

Presentationstext	Beskrivning	Uppgiftskälla	Definition/Mätmetod	Referenstid	Summerbar	Enhet	Namn på värdemängd
länskod	Länsindelning enligt 1998-01-01	RSV			ej summerbar		Lan98
kommunkod	Kommunindelning enligt 1998-01-01	RSV			ej summerbar		Kommun98



Presentationstext	Beskrivning	Uppgiftskälla	Definition/Mätmetod	Referenstid	Summerbar	Enhet	Namn på värdemängd
församlingskod	Församlingsindelning enligt 1998-01-01	RSV			ej summerbar		Forsamling98
taxeringsenhetens identitetsnummer	Taxeringsenhetens identitetsnummer.	RSV			ej summerbar		Idtaxenhet
fastighetens namn	Fastighetens namn	RSV			ej summerbar		Text
fastighetens nyckelkodsområde	Fastighetens nyckelkodsområde. Ett nyckelkodsområde är ett geografiskt område som definieras av kommunerna.	Geobasen			ej summerbar		Nyko98
fastighetens postnummer	Fastighetens postnummer.	Geobasen			ej summerbar		PostNr98
fastighetens löpnummer	Fastighetens löpnummer.	Geobasen			ej summerbar		ID
kod för administrerande lokalt skattekontor	Kod för administrerande lokalt skattekontor. Pos 1-2 län, pos 3-4 lokalt skattekontor.	RSV			ej summerbar		LOK98
fastighetens identitetsnummer	Fastighetens identitetsnummer.	RSV			ej summerbar		ID
taxeringsenhetens sammanföringsnummer	Taxeringsenhetens sammanföringsnummer.	RSV			ej summerbar		ID
juridisk form	Juridisk form för den deklaraationsansvarige ägaren.	RSV, härledd variabel.			ej summerbar		Jurform98
ägarkategori	Ägarkategori för den deklaraationsansvarige ägaren.	RSV, härledd variabel.			ej summerbar		JurFormGrp98
typ av egendom fastigheten består av	Typ av egendom fastigheten består av.	RSV, härledd variabel			ej summerbar		TypEgendom98
typ av taxeringsenhet	Typ på taxeringsenheten.	RSV			ej summerbar		TypkodLantb98
kategori av taxeringsenhet	Anger till vilken kategori taxeringsenheten hör	RSV, härledd variabel			ej summerbar		Typkod1Lant

Presentationstext	Beskrivning	Uppgiftskälla	Definition/Mätmetod	Referenstid	Summerbar	Enhet	Namn på värdemängd
	(1:a siffran i typ av taxeringsenhet).						
senaste taxeringsår för taxeringsenheten	Senaste taxeringsår för taxeringsenheten.	RSV			ej summerbar		ArTaxFrom98
areal för fastigheten	Arealen inom taxeringsenheten som tillhör fastigheten.	RSV, härledd variabel			summerbar	kvm	Areal
areal totalt	Taxeringsenhets totala areal.	RSV			summerbar	kvm	Areal
areal för övrig mark	Taxeringsenhetens areal för övrig mark.	RSV			summerbar	ha	ArealHa
koordinat i vertikal riktning för fastigheten	Koordinat i vertikal riktning för fastigheten.	Geobasen			ej summerbar		NordkoordinatLant98
koordinat i horisontell riktning för fastigheten	Koordinat i horisontell riktning för fastigheten.	Geobasen			ej summerbar		OstkoordinatLant98
antal mantalskrivna personer på fastigheten	Antal mantalskrivna personer på fastigheten.	Geobasen			ej summerbar		Antal
anger om taxeringsenheten är bebyggd	Anger om taxeringsenheten innehåller byggnader.	Härledd variabel.			ej summerbar		Bebyggd
sammanföringsval	Anger om fastigheten representerar taxeringsenheten. Används vid summering på taxeringsenhetsnivå.	Härledd variabel	1 för en av (den högsta av) fastighetsbeteckningarna inom en taxeringsenhet.		ej summerbar		Boolean
informationsgivarmarkering	Anger om taxeringsenheten representerar fastigheten. Används vid summering av befolkning samt vid behov av unika fastigheter.	Härledd variabel	1 för en av ID:na för taxeringsenheterna inom en fastighet.		ej summerbar		IGM
taxeringsvärde för	Taxeringsenhetens	RSV, härledd variabel			summerbar	tkr	Varde

Presentationstext	Beskrivning	Uppgiftskälla	Definition/Mätmetod	Referenstid	Summerbar	Enhet	Namn på värdemängd
småhusmark	taxeringsvärde för småhusmark.						
taxeringsvärde för småhusbyggnader	Taxeringsenhetens taxeringsvärde för småhusbyggnader.	RSV, härledd variabel			summerbar	tkr	Varde
totalt taxeringsvärde	Taxeringsenhetens totala taxeringsvärde.	RSV, härledd variabel			summerbar	tkr	Varde
basvärde för småhusmark	Taxeringsenhetens basvärde för småhusmark, omräkning görs.	RSV, härledd variabel			summerbar	tkr	Varde
basvärde för småhusbyggnader	Taxeringsenhetens basvärde för småhusbyggnader, omräkning görs.	RSV, härledd variabel			summerbar	tkr	Varde
totalt basvärde	Taxeringsenhetens totala basvärde, omräkning görs.	RSV, härledd variabel			summerbar	tkr	Varde
taxeringsvärde för skogsmark	Taxeringsenhetens taxeringsvärde för skogsmark.	RSV, härledd variabel			summerbar	tkr	Varde
taxeringsvärde för skogsimpediment	Taxeringsenhetens taxeringsvärde för skogsimpediment.	RSV, härledd variabel			summerbar	tkr	Varde
taxeringsvärde för åkermark	Taxeringsenhetens taxeringsvärde för åkermark.	RSV, härledd variabel			summerbar	tkr	Varde
taxeringsvärde för betesmark	Taxeringsenhetens taxeringsvärde för betesmark.	RSV, härledd variabel			summerbar	tkr	Varde
taxeringsvärde för ekonomibygnader	Taxeringsenhetens taxeringsvärde för ekonomibygnader.	RSV, härledd variabel			summerbar	tkr	Varde
basvärde för skogsmark	Taxeringsenhetens basvärde för skogsmark.	RSV, härledd variabel			summerbar	tkr	Varde
basvärde för skogsimpediment	Taxeringsenhetens basvärde för	RSV, härledd variabel			summerbar	tkr	Varde

Presentationstext	Beskrivning	Uppgiftskälla	Definition/Mätmetod	Referenstid	Summerbar	Enhet	Namn på värdemängd
	skogsimpediment.						
basvärde för åkermark	Taxeringsenhetens basvärde för åkermark.	RSV, härledd variabel			summerbar	tkr	Varde
basvärde för betesmark	Taxeringsenhetens basvärde för betesmark.	RSV, härledd variabel			summerbar	tkr	Varde
basvärde för ekonomibyggnader	Taxeringsenhetens basvärde för ekonomibyggnader.	RSV, härledd variabel			summerbar	tkr	Varde
skogsmarksareal	Taxeringsenhetens skogsmarksareal.	RSV, härledd variabel.	Summan av skogsmarksarealen för taxeringsenheten.		summerbar	ha	ArealHa
skogsimpedimentsareal	Taxeringsenhetens skogsimpedimentsareal	RSV, härledd variabel.	Summan av skogsimpedimentsarealen för taxeringsenheten.		summerbar	ha	ArealHa
åkermarksareal	Taxeringsenhetens åkermarksareal.	RSV, härledd variabel.	Summan av åkermarksarealen för taxeringsenheten.		summerbar	ha	ArealHa
betesmarksareal	Taxeringsenhetens betesmarksareal.	RSV, härledd variabel.	Summan av betesmarksarealen för taxeringsenheten.		summerbar	ha	ArealHa

**Tabell / flat fil**

Presentationstext Alla taxeringsenheter och fastigheter förutom kategorin lantbruksenheter	
Objekttyp Taxeringsenheter och fastigheter förutom kategorin lantbruksenheter	Population Alla taxeringsenheter - förutom de av kategorin lantbruksenheter - och de fastigheter som tillhör taxeringsenheten i Sverige 1998-01-01.
Beskrivning Summering och härledning av uppgifter från taxerings- och värderingsenheter med uppgifter om typkod, juridisk form, arealer, värden mm. Variabler för val av unika taxeringsenheter resp. fastigheter.	Antal tabellrader / poster 2650652

**Variabler - Innehåll**

Presentationstext	Beskrivning	Uppgiftskälla	Definition/Mätmetod	Referenstid	Summerbar	Enhet	Namn på värdemängd
länskod	Länsindelning enligt 1998-01-01	RSV			ej summerbar		Lan98
kommunkod	Kommunindelning enligt 1998-01-01	RSV			ej summerbar		Kommun98
församlingskod	Församlingsindelning enligt 1998-01-01	RSV			ej summerbar		Forsamling98
taxeringsenhetens identitetsnummer	Taxeringsenhetens identitetsnummer.	RSV			ej summerbar		Idtaxenhet
fastighetens namn	Fastighetens namn.	RSV			ej summerbar		Text
fastighetens nyckelkodsområde	Fastighetens nyckelkodsområde. Ett nyckelkodsområde är ett geografiskt område som definieras av kommunerna.	Geobasen			ej summerbar		Nyko98
fastighetens postnummer	Fastighetens postnummer.	Geobasen			ej summerbar		PostNr98
fastighetens löpnummer	Fastighetens löpnummer.	Geobasen			ej summerbar		ID
kod för administrerande lokalt skattekontor	Kod för administrerande lokalt skattekontor. Pos 1-2 län, pos 3-4 lokalt skattekontor.	RSV			ej summerbar		LOK98
fastighetens identitetsnummer	Fastighetens identitetsnummer.	RSV			ej summerbar		ID
taxeringsenhetens sammanföringsnummer	Taxeringsenhetens sammanföringsnummer.	RSV			ej summerbar		ID
juridisk form	Juridisk form för den deklaraationsansvarige ägaren.	RSV, härledd variabel.			ej summerbar		Jurform98
ägarkategori	Ägarkategori för den deklaraationsansvarige ägaren.	RSV, härledd variabel.			ej summerbar		JurFormGrp98

Presentationstext	Beskrivning	Uppgiftskälla	Definition/Mätmetod	Referenstid	Summerbar	Enhet	Namn på värdemängd
typ av egendom fastigheten består av	Typ av egendom fastigheten består av.	RSV, härledd variabel			ej summerbar		TypEgendom98
typ av taxeringsenhet	Typ på taxeringsenheten.	RSV			ej summerbar		TypkodOvr98
kategori av taxeringsenhet	Anger till vilken kategori taxeringsenheten hör (1:a siffran i typ av taxeringsenhet).	RSV, härledd variabel.			ej summerbar		Typkod1Ovr
senaste taxeringsår för taxeringsenheten	Senaste taxeringsår för taxeringsenheten.	RSV			ej summerbar		ArTaxFrom98
areal för fastigheten	Arealen inom taxeringsenheten som tillhör fastigheten.	RSV, härledd variabel.			summerbar	kvm	Areal
areal totalt	Taxeringsenhetens totala areal.	RSV, härledd variabel			summerbar	kvm	Areal
areal för övrig mark	Taxeringsenhetens areal för övrig mark.	RSV, härledd variabel			summerbar	ha	ArealHa
koordinat i vertikal riktning för fastigheten	Koordinat i vertikal riktning för fastigheten.	Geobasen			ej summerbar		NordkoordinatOvriga98
koordinat i horisontell riktning för fastigheten	Koordinat i horisontell riktning för fastigheten.	Geobasen			ej summerbar		OstkoordinatOvriga98
antal mantalskrivna personer på fastigheten	Antal mantalskrivna personer på fastigheten.	Geobasen			ej summerbar		Antal
anger om taxeringsenheten är bebyggd	Anger om taxeringsenheten innehåller byggnader.	RSV, härledd variabel.			ej summerbar		Boolean
sammanföringsval	Anger om fastigheten representerar taxeringsenheten. Används vid summering på taxeringsenhetsnivå.	Härledd variabel	1 för en av (den högsta av) fastighetsbeteckningarna inom en taxeringsenhet.		ej summerbar		Boolean
informationsgivarmarkering	Används vid behov av unika fastigheter.	Härledd variabel.	1 för en av ID:na för taxeringsenheterna		ej summerbar		IGM

Presentationstext	Beskrivning	Uppgiftskälla	Definition/Mätmetod	Referenstid	Summerbar	Enhet	Namn på värdemängd
			inom en fastighet.				
taxeringsvärde för mark	Taxeringsenhetens taxeringsvärde för mark.	RSV, härledd variabel			summerbar	tkr	Varde
taxeringsvärde för byggnader	Taxeringsenhetens taxeringsvärde för byggnader.	RSV, härledd variabel			summerbar	tkr	Varde
totalt taxeringsvärde	Taxeringsenhetens totala taxeringsvärde.	RSV, härledd variabel			summerbar	tkr	Varde
basvärde för mark	Taxeringsenhetens basvärde för mark, omräkning görs för Typkod 200-399.	RSV, härledd variabel			summerbar	tkr	Varde
basvärde för byggnader	Taxeringsenhetens basvärde för byggnader, omräkning görs för Typkod 200-399.	RSV, härledd variabel			summerbar	tkr	Varde
totalt basvärde	Taxeringsenhetens totala basvärde, omräkning görs för Typkod 200-399.	RSV, härledd variabel			summerbar	tkr	Varde

**Tabell / flat fil**

Presentationstext Alla fastigheter samt en taxeringsenhet som tillhör fastigheten	
Objekttyp Fastigheter samt en taxeringsenhet som tillhör fastigheten	Population Alla fastigheter samt en taxeringsenhet som tillhör fastigheten i Sverige 1998-01-01
Beskrivning Genom schablonantagande kan varje fastighet kopplas till en och en och endast en taxeringsenhet. Uppgifter om t.ex. areal och befolkning samt typkod, juridisk form samt bostads-/lokalareor summerade.	Antal tabellrader / poster 3072507

**Variabler - Innehåll**

Presentationstext	Beskrivning	Uppgiftskälla	Definition/Mätmetod	Referenstid	Summerbar	Enhet	Namn på värdemängd
länskod	Länsindelning enligt 1998-01-01	RSV			ej summerbar		Lan98
kommunkod	Kommunindelning enligt 1998-01-01	RSV			ej summerbar		Kommun98
församlingskod	Församlingsindelning enligt 1998-01-01	RSV			ej summerbar		Forsamling98
fastighetens namn	Fastighetens namn.	RSV			ej summerbar		Text
kod för administrerande lokalt skattekontor	Kod för administrerande lokalt skattekontor. Pos 1-2 län, pos 3-4 lokalt skattekontor.	RSV			ej summerbar		LOK98
taxeringsenhetens identitetsnummer	Identitetsnumret på den taxeringsenhet som valts att representera fastigheten.	RSV			ej summerbar		Idtaxenhet
total bostadsyta hyreshusenhet	Totala bostadsytan från alla taxeringsenheter av kategorin hyreshusenhet som hör till fastigheten.	RSV, härledd variabel.			summerbar	kvm	Yta
total bostadsyta småhus	Totala bostadsytan från alla taxeringsenheter av typkod 120, 220, 222 och 223 som hör till fastigheten.	RSV, härledd variabel.			summerbar	kvm	Yta
antal mantalskrivna personer på fastigheten	Antal mantalskrivna personer på fastigheten.	Geobasen			ej summerbar		Antal
antal taxeringsenheter	Antal taxeringsenheter fastigheten tillhör.	Härledd variabel			ej summerbar		Antal
fastighetens nyckelkodsområde	Anger till vilket nyckelkodsområde fastigheten hör. Ett nyckelkodsområde är ett geografiskt område	Geobasen			ej summerbar		Nyko98



Presentationstext	Beskrivning	Uppgiftskälla	Definition/Mätmetod	Referenstid	Summerbar	Enhet	Namn på värdemängd
	som definieras av kommunerna.						
fastighetens postnummer	Fastighetens postnummer.	Geobasen			ej summerbar		PostNr98
fastighetens löpnummer	Fastighetens löpnummer.	Geobasen			ej summerbar		ID
fastighetens identitetsnummer	Fastighetens identitetsnummer.	RSV			ej summerbar		ID
juridisk form	Juridisk form för den deklaraationsansvarige ägaren.	RSV, härledd variabel.			ej summerbar		Jurform98
ägarkategori	Ägarkategori för den deklaraationsansvarige ägaren.	RSV, härledd variabel.			ej summerbar		JurFormGrp98
typ av egendom fastigheten består av	Typ av egendom fastigheten består av.	RSV, härledd variabel			ej summerbar		TypEgendom98
typ av taxeringsenhet	Typ av taxeringsenhet som valts att representera fastigheten.	RSV			ej summerbar		Typkod98
taxeringsenhetskategori i	Anger till vilken kategori taxeringsenheten som valts att representera fastigheten hör.	RSV, härledd variabel			ej summerbar		Typkod1
senaste taxeringsår för taxeringsenheten	Senaste taxeringsår för taxeringsenheten.	RSV			ej summerbar		ArTaxFrom98
areal för fastigheten	Arealen inom taxeringsenheten som tillhör fastigheten.	RSV			summerbar	kvm	Areal

### Version

Namn FTRUTTax	Presentationstext FTR, FTR:s uttagsdatabas, taxeringsenhetsnivå
Beskrivning	Personregister Slutligt observationsregister

FTR:s uttagsdatabas innehåller bearbetade uppgifter från FTR. Denna del innehåller uppgifter på taxeringsenhetsnivå.	ja	ja
--	----	----

**Databas**

Namn FTRUTTax1998	Första tid 1998	Senaste tid 1998
Presentationstext FTR, FTR:s uttagsdatabas, taxeringsenhetsnivå 1998-01-01	Referenstid 1 januari respektive år	
Beskrivning FTR:s uttagsdatabas innehåller bearbetade uppgifter från FTR. Denna del innehåller uppgifter på taxeringsenhetsnivå 1998.		
Tillgänglighet Databasen är endast tillgänglig för intern användning. Materialet är sekretesskyddat. Eventuellt utlämnande får endast ske efter juridisk prövning.		

**Tabell / flat fil**

Presentationstext Alla taxeringsenheter		
Objekttyp Taxeringsenheter	Population Taxeringsenheter i Sverige 1998-01-01	
Beskrivning Tabellen innehåller bearbetade uppgifter på taxenetsnivå, t.ex. uppgifter om deklarationsansvarig ägare, arealer, värden, juridisk form och typkod. Summerade uppgifter från värderingsenheter.	Antal tabellrader / poster 2918290	

**Variabler - Innehåll**

Presentationstext	Beskrivning	Uppgiftskälla	Definition/Mätmetod	Referenstid	Summerbar	Enhet	Namn på värdemängd
länskod	Länsindelning enligt 1998-01-01	RSV			ej summerbar		Lan98
kommun	Kommunindelning enligt 1998-01-01	RSV			ej summerbar		Kommun98

Presentationstext	Beskrivning	Uppgiftskälla	Definition/Mätmetod	Referenstid	Summerbar	Enhet	Namn på värdemängd
församling	Församlingsindelning enligt 1998-01-01	RSV			ej summerbar		Forsamling98
taxeringsenhetens identitetsnummer	Taxeringsenhetens identitetsnummer.	RSV			ej summerbar		Idtaxenhet
senaste taxeringsår	Senaste taxeringsår för taxeringsenheten.	RSV			ej summerbar		ArTaxFrom98
typ av taxeringsenhet	Typ av taxeringsenhet.	RSV			ej summerbar		Typkod98
typ av bebyggelse	Typ av bebyggelse på taxeringenheten. Finns endast för typ av taxeringsenhet 200-299.	RSV	Typ av bebyggelse för den värdefullaste småhusbyggnaden.		ej summerbar		Typbebyggd98
taxeringsvärde för mark	Taxeringsenhetens taxeringsvärde för mark. För typ av taxeringsenhet 100-199 taxeringsenhetens taxeringsvärde för småhusmark på lantbruk.	RSV, härledd variabel.			summerbar	tkr	Varde
taxeringsvärde för byggnader	Taxeringsenhetens taxeringsvärde för byggnader. För typ av taxeringsenhet 100-199 taxeringsenhetens taxeringsvärde för småhusbyggnader på lantbruk.	RSV, härledd variabel.			summerbar	tkr	Varde
taxeringsvärde totalt	Taxeringsenhetens totala taxeringsvärde.	RSV, härledd variabel.			summerbar	tkr	Varde
basvärde för mark	Taxeringsenhetens basvärde för mark. För typ av taxeringsenhet 100-199 taxeringsenhetens basvärde för småhusmark på lantbruk. Omräkning	RSV, härledd variabel.			summerbar	tkr	Varde

Presentationstext	Beskrivning	Uppgiftskälla	Definition/Mätmetod	Referenstid	Summerbar	Enhet	Namn på värdemängd
	görs för typ av taxeringsenhet 100-399.						
basvärde för byggnader	Taxeringsenhetens basvärde för byggnader. För typ av taxeringsenhet 100-199 taxeringsenhetens basvärde för småhusbyggnader på lantbruk. Omräkning görs för typ av taxeringsenhet 100-399.	RSV, härledd variabel.			summerbar	tkr	Varde
basvärde totalt	Taxeringsenhetens totala basvärde, omräkning görs för typ av taxeringsenhet 100-399.	RSV, härledd variabel.			summerbar	tkr	Varde
areal totalt	Taxeringsenhetens totala areal.	RSV, härledd variabel.			summerbar	kvm	Areal
areal totalt, summerat från taxeringsdelarna	Taxeringsenhetens totala areal, summerat från taxeringsdelarna.	RSV, härledd variabel.			summerbar	kvm	Areal
areal övrig mark	Taxeringsenhetens areal för övrig mark.	RSV, härledd variabel			summerbar	ha	ArealHa
typ av egendom	Typ av egendom taxeringsenheten består av.	RSV, härledd variabel.	Följande prioriteringsordning om flera taxeringsdelar inom taxeringsenheten: 1. F, 2. B, 3. S		ej summerbar		TypEgendom98
taxeringsvärde för skogsmark	Taxeringsenhetens taxeringsvärde för skogsmark. Finns för typ av taxeringsenhet 100-199.	RSV, härledd variabel.			summerbar	tkr	Varde
taxeringsvärde för skogsimpediment	Taxeringsenhetens taxeringsvärde för	RSV, härledd variabel.			summerbar	tkr	Varde

Presentationstext	Beskrivning	Uppgiftskälla	Definition/Mätmetod	Referenstid	Summerbar	Enhet	Namn på värdemängd
	skogsimpediment. Finns för typ av taxeringsenhet 100- 199.						
taxeringsvärde för åkermark	Taxeringsenhetens taxeringsvärde för åkermark. Finns för typ av taxeringsenhet 100-199.	RSV, härledd variabel.			summerbar	tkr	Varde
taxeringsvärde för betesmark	Taxeringsenhetens taxeringsvärde för betesmark. Finns för typ av taxeringsenhet 100-199.	RSV, härledd variabel.			summerbar	tkr	Varde
taxeringsvärde för ekonomibyggnader	Taxeringsenhetens taxeringsvärde för ekonomibyggnader. Finns för typ av taxeringsenhet 100- 199.	RSV, härledd variabel.			summerbar	tkr	Varde
basvärde för skogsmark	Taxeringsenhetens basvärde för skogsmark. Finns för typ av taxeringsenhet 100-199.	RSV, härledd variabel.			summerbar	tkr	Varde
basvärde för skogsimpediment	Taxeringsenhetens basvärde för skogsimpediment. Finns för typ av taxeringsenhet 100- 199.	RSV, härledd variabel.			summerbar	tkr	Varde
basvärde för åkermark	Taxeringsenhetens basvärde för åkermark. Finns för typ av taxeringsenhet 100- 199.	RSV, härledd variabel.			summerbar	tkr	Varde
basvärde för betesmark	Taxeringsenhetens basvärde för	RSV, härledd variabel.			summerbar	tkr	Varde

Presentationstext	Beskrivning	Uppgiftskälla	Definition/Mätmetod	Referenstid	Summerbar	Enhet	Namn på värdemängd
	betesmark. Finns för typ av taxeringsenhet 100-199.						
basvärde för ekonomibyggnader	Taxeringsenhetens basvärde för ekonomibyggnader. Finns för typ av taxeringsenhet 100-199.	RSV, härledd variabel.			summerbar	tkr	Varde
antal värderingsenheter med skogsmark	Antal värderingsenheter med skogsmark med basvärde för skogsmark > 0 inom taxeringsenheten. Finns för typ av taxeringsenhet 100-199.	Härledd variabel			summerbar	antal	Antal
antal värderingsenheter med skogsimpediment	Antal värderingsenheter med skogsimpediment med basvärde för skogsimpediment > 0 inom taxeringsenheten. Finns för typ av taxeringsenhet 100-199.	Härledd variabel			summerbar	antal	Antal
antal värderingsenheter med åkermark	Antal värderingsenheter med åkermark med basvärde för åkermark > 0 inom taxeringsenheten. Finns för typ av taxeringsenhet 100-199.	Härledd variabel			summerbar	antal	Antal
antal värderingsenheter med betesmark	Antal värderingsenheter med	Härledd variabel			summerbar	antal	Antal

Presentationstext	Beskrivning	Uppgiftskälla	Definition/Mätmetod	Referenstid	Summerbar	Enhet	Namn på värdemängd
	betesmark med basvärde för betesmark >0 inom taxeringsenheten. Finns för typ av taxeringsenhet 100-199.						
antal värderingsenheter med mark för småhus på lantbruk	Antal värderingsenheter med mark för småhus på lantbruk med basvärde för mark för småhus på lantbruk >0 inom taxeringsenheten. Finns för typ av taxeringsenhet 100-199.	Härledd variabel			summerbar	antal	Antal
antal värderingsenheter med småhusbyggnad på lantbruk	Antal värderingsenheter med småhusbyggnad på lantbruk med basvärde för småhusbyggnad på lantbruk >0 inom taxeringsenheten. Finns för typ av taxeringsenhet 100-199.	Härledd variabel			summerbar	antal	Antal
antal värderingsenheter med ekonomibygnad	Antal värderingsenheter med ekonomibygnad med basvärde för ekonomibygnad >0 inom taxeringsenheten. Finns för typ av taxeringsenhet 100-199.	Härledd variabel			summerbar	antal	Antal
uthyrd bostadsyta	Uthyrd bostadsyta för	RSV, härledd variabel.			summerbar	kvm	Yta

Presentationstext	Beskrivning	Uppgiftskälla	Definition/Mätmetod	Referenstid	Summerbar	Enhet	Namn på värdemängd
	taxeringsenheten. Finns för typ av taxeringsenhet 300- 399.						
uthyrd lokalyta	Uthyrd lokalyta för taxeringsenheten. Finns för typ av taxeringsenhet 300- 399.	RSV, härledd variabel.			summerbar	kvm	Yta
kod för administrerande lokalt skattekontor	Kod för administrerande lokalt skattekontor. Pos 1-2 län, pos 3-4 lokalt skattekontor.	RSV			ej summerbar		LOK98
person/organisationsnu mmer	Person/organisationsnu mmer för den deklarationsansvarige ägaren.	RSV, härledd variabel.			ej summerbar		PeorgNr
namn	Namn på den deklarationsansvarige ägaren.	RSV, härledd variabel.			ej summerbar		Text
fortsättning på namnfältet eller texten "DODSBO"	Fortsättning på namnfältet om den deklarationsansvarige ägaren är en juridisk person annars texten "DODSBO".	RSV, härledd variabel.			ej summerbar		Text
besöksadress/utdelning sadress	Besöksadress/utdelning sadress för den deklarationsansvarige ägaren.	RSV, härledd variabel.			ej summerbar		Text
total yta för industrier	Total yta för industrier	RSV, härledd variabel			summerbar	kvm	Yta
postnummer	Postnummer för den deklarationsansvarige ägaren.	RSV, härledd variabel.			ej summerbar		NrPost
postanstalt	Postanstalt för den deklarationsansvarige ägaren.	RSV, härledd variabel.			ej summerbar		Text



Presentationstext	Beskrivning	Uppgiftskälla	Definition/Mätmetod	Referenstid	Summerbar	Enhet	Namn på värdemängd
land om utlandsadress	Land för den deklaraationsansvarige ägaren om utlandsadress.	RSV, härledd variabel.			ej summerbar		Text
taltäljare	Täljare i det bråk som anger den deklaraationsansvarige ägarens ägarandel.	RSV, härledd variabel.			ej summerbar		Täljare
talnämnamre	Nämnamre i det bråk som anger den deklaraationsansvarige ägarens ägarandel.	RSV, härledd variabel.			ej summerbar		Namnare
juridisk form	Juridisk form för den deklaraationsansvarige ägaren.	RSV, härledd variabel.			ej summerbar		Jurform98
ägarkategori	Ägarkategori för den deklaraationsansvarige ägaren.	RSV, härledd variabel.			ej summerbar		JurFormGrp98
branschkod	Den deklaraationsansvarige ägarens huvudsakliga bransch enligt Svensk näringsgrensindelning 1992.	CFAR			ej summerbar		SNI92BR
kod för verksamhet	Kod för om den deklaraationsansvarige ägaren bedriver verksamhet.	CFAR			ej summerbar		Fstat98
övrig bostadsyta	Övrig bostadsyta för taxeringsenheten. Finns för typ av taxeringsenhet 300-399.	RSV, härledd variabel.			summerbar	kvm	Yta
övrig lokalyta	Övrig lokalyta för taxeringsenheten. Finns för typ av taxeringsenhet 300-	RSV, härledd variabel.			summerbar	kvm	Yta

Presentationstext	Beskrivning	Uppgiftskälla	Definition/Mätmetod	Referenstid	Summerbar	Enhet	Namn på värdemängd
	399.						

**Värdemängder**

Namn	Beskrivning
AdrGatu98	Taxeringsenhetsägarnas besöksadress eller utdelningsadresser 1998.

Namn	Beskrivning
AdrGatuDek198	Taxeringsenhetsägarnas besöksadress eller utdelningsadresser (om en taxeringsenhet har flera ägare väljs en adress) 1998.

Namn	Beskrivning
AntLika98	Småhusantalen för småhusvärderingsenheterna 1998. 1 - 276.

Namn	Beskrivning
AntTax98	Taxeringsenhetsantalen för fastigheterna 1998. 1 - 231.

Namn	Beskrivning
AntVeAker98	Åkermarksvärderingsenhetsantalen för taxeringsenheterna 1998. 0 - 12.

Namn	Beskrivning
AntVeBete98	Betesmarksvärderingsenhetsantalen för taxeringsenheterna 1998. 0 - 2.

Namn	Beskrivning
AntVeEkbygg98	Ekonomibyggnadsvärderingsenhetsantalen för taxeringsenheterna 1998. 0 - 31.

Namn	Beskrivning
AntVeSkog98	Skogsmarksvärderingsenhetsantalen för taxeringsenheterna 1998. 0 - 3.

Namn	Beskrivning

AntVeSkogsimp98	Skogsimpedimentsvärderingsenhetsantalen för taxeringsenheterna 1998. 0 - 3.
Namn	Beskrivning
AntVeSmaByggL98	Småhusbyggnad på lantbruksvärderingsenhetsantalen för taxeringsenheterna 1998. 0 - 77.
Namn	Beskrivning
AntVeSmamarkL98	Mark för småhus på lantbruksvärderingsenhetsantalen för taxeringsenheterna 1998. 0 - 825.
Namn	Beskrivning
ArByggHyr98	Åren då byggnaderna på hyreshusvärderingsenheterna 1998 togs i bruk. 1600 - 1997.
Namn	Beskrivning
ArByggIndAvk98	Åren då byggnaderna på industrivärderingsenheterna som värderats enligt avkastningsmetoden 1998 togs i bruk. 1729 - 1997. 1600 - 1997.
Namn	Beskrivning
ArByggIndProd98	Åren då byggnaderna på industrivärderingsenheterna som värderats enligt produktionskostnadsmetoden 1998 togs i bruk. 1850 - 1997.
Namn	Beskrivning
ArByggSma98	Åren då byggnaderna på småhusvärderingsenheterna 1998 togs i bruk. 1 - 1997.
Namn	Beskrivning
ArealAkerLant98	Åkermarksarealerna för lantbrukstaxeringsenheterna 1998. 0 - 2075.
Namn	Beskrivning
ArealBeteLant98	Betesmarksarealerna för lantbrukstaxeringsenheterna 1998. 0 - 1458.
Namn	Beskrivning
ArealFast98	Arealer för fastigheterna 1998. 0 - 1931000000.

Namn	Beskrivning
ArealFastLant98	Arealer för lantbruksfastigheterna 1998. 0 - 3426176100.
ArealFastOvriga98	Arealer för fastigheterna (ej lantbrukstaxeringsenheterna) 1998. 0 - 1931000000.
ArealOmark98	Övriga arealerna för taxeringsenheterna 1998. 0 - 499190.
ArealOmarkLant98	Övriga arealerna för lantbrukstaxeringsenheterna 1998. 0 - 499190.
ArealOmarkOvriga98	Övriga arealerna för taxeringsenheterna (ej lantbrukstaxeringsenheterna) 1998. 0 - 69.
ArealSkogLant98	Skogsmarksarealerna för lantbrukstaxeringsenheterna 1998. 0 - 267055.
ArealSkogsImpLant98	Skogsimpedimentsarealerna för lantbrukstaxeringsenheterna 1998. 0 - 470263.
ArealTot98	Totala arealerna för taxeringsenheterna 1998. -428982 - 20202017701.
ArealTotLant98	Totala arealerna för lantbrukstaxeringsenheterna 1998. -428982 - 6255573045.

Namn	Beskrivning
ArealTotOvriga98	Totala arealerna för taxeringsenheterna (ej lantbrukstaxeringsenheterna) 1998. -420342 - 20202017701.
Namn	Beskrivning
ArNyVardeHyr98	Byggnadsåren eller värdeåren för hyreshusvärderingsenheterna 1998. 1600 - 1997.
Namn	Beskrivning
ArNyVardeIndAvk98	Byggnadsåren eller värdeåren för industrivärderingsenheterna som värderats enligt avkastningsmetoden 1998. 1729 - 1997.
Namn	Beskrivning
ArNyVardeIndProd98	Byggnadsåren eller värdeåren för industrivärderingsenheterna som värderats enligt produktionskostnadsmetoden 1998. 1850 - 3897.
Namn	Beskrivning
ArNyVardeSma98	Byggnadsåren eller värdeåren för småhusvärderingsenheterna 1998. 1 - 1997.
Namn	Beskrivning
ArOmbyggHyr98	Om eller tillbyggnadsåren för hyreshusvärderingsenheterna 1998. 1988 - 1997.
Namn	Beskrivning
ArOmbyggIndAvk98	Om eller tillbyggnadsåren för industrivärderingsenheterna som värderats enligt avkastningsmetoden 1998. 1988 - 1997.
Namn	Beskrivning
ArOmbyggIndProd98	Om eller tillbyggnadsåren för industrivärderingsenheterna som värderats enligt produktionskostnadsmetoden 1998. 1988 - 1997.
Namn	Beskrivning
ArOmbyggSma98	Om eller tillbyggnadsåren för småhusvärderingsenheterna 1998. 178 - 1997.
Namn	Beskrivning
ArTaxFrom98	Senaste taxeringsåren för taxeringsenheterna 1998. 1988 - 1998.

Namn	Beskrivning
ArTaxFromHyr98	Senaste taxeringsåren för hyreshustaxeringsenheterna 1998. 1994 - 1998.

Namn	Beskrivning
ArTaxFromIndAvk98	Senaste taxeringsåren för industritaxeringsenheterna som värderats enligt avkastningsmetoden 1998. 1994 - 1998.

Namn	Beskrivning
ArTaxFromIndProd98	Senaste taxeringsåren för industritaxeringsenheterna som värderats enligt produktionskostnadsmetoden 1998. 1994 - 1998.

Namn	Beskrivning
ArTaxFromLant98	Senaste taxeringsåren för lantbrukstaxeringsenheterna 1998. 1992 - 1998.

Namn	Beskrivning
ArTaxFromOvriga98	Senaste taxeringsåren för taxeringsenheterna (ej lantbrukstaxeringsenheterna) 1998. 1988 - 1998.

Namn	Beskrivning
ArTaxFromSma98	Senaste taxeringsåren för småhustaxeringsenheterna 1998. 1990 - 1998.

Namn	Beskrivning
ArTaxFromTyp98	Senaste taxeringsåren för de taxeringsenheter som valts att representera fastigheterna 1998. 1989 - 1998.

Namn	Beskrivning
ArVardeHyr98	Värdeåren för hyreshusvärderingsenheterna 1998. 1929 - 1997.

Namn	Beskrivning
ArVardeIndAvk98	Värdeåren för industrivärderingsenheterna som värderats enligt avkastningsmetoden 1998. 1929 - 1997.

Namn	Beskrivning
ArVardeIndProd98	Värdeåren för industrivärderingsenheterna som värderats enligt produktionskostnadsmetoden 1998. 1929 - 1997.

Namn	Beskrivning
ArVardeSma98	Värdeåren för småhusvärderingsenheterna 1998. 1929 - 1997.

Namn	Beskrivning
Bebyggd	Anger om byggnad finns eller ej.
Kod	Benämning
0	Nej
1	Ja

Namn	Beskrivning
Befolkning98	Antal personer mantalskrivna på fastigheterna 1998. 0 - 1881.

Namn	Beskrivning
BefolkningLant98	Antal personer mantalskrivna på fastigheterna 1998. 0 - 1881.

Namn	Beskrivning
BefolkningOvriga98	Antal personer mantalskrivna på fastigheterna (ej lantbruksfastigheterna) 1998. 0 - 1881.

Namn	Beskrivning
Boolean	Booleansk variabel (variabel som anger om sant). 0, 1.
Kod	Benämning
0	Nej
1	Ja

Namn	Beskrivning
BostadsYtaOvrig98	Övriga (ej uthyrda) bostadsytorna för taxeringsenheterna 1998.

Namn	Beskrivning
BostadsYtaUthyrd98	Uthyrd bostadsytorna för taxeringsenheterna 1998.

Namn	Beskrivning
------	-------------

BytaH98	Totala hyreshusbostadsytorna för fastigheterna 1998. 0 - 516917.
---------	--

Namn	Beskrivning
BytaS98	Totala småhusbostadsytorna för fastigheterna 1998. 0 - 23901.

Namn	Beskrivning
Deklansvarig	Anger om deklarationsansvarig.
Kod	Benämning
J	Ja
N	Nej

Namn	Beskrivning
DelAreal98	Totala arealerna för taxeringsenheterna 1998. 0 - 6255573045.

Namn	Beskrivning
EneEl98	Anger om el finns och antal standardpoäng el enligt 1998. 0, 2.
Kod	Benämning
0	finns ej
2	finns

Namn	Beskrivning
EneElbytt89	Anger om elsystemsbyte gjorts under perioden 1966-1989 och antal standardpoäng elsystemsbyte.
Kod	Benämning
0	nej
3	elsystemet är utbytt under perioden 1966-1989

Namn	Beskrivning
EneElbytt90	Anger om elsystemsbyte gjorts efter 1989 och antal standardpoäng elsystemsbyte.
Kod	Benämning
0	nej
3	elsystemet är utbytt efter 1989

Namn	Beskrivning
------	-------------



EneElbytt91	Anger om elsystemet bytts efter 1990 och antal standardpoäng elsystemsbyte.
Kod	Benämning
0	nej
3	elsystemet är utbytt efter 1990.

Namn	Beskrivning
EneElbytt92	Anger om elsystemet bytts efter 1991 och antal standardpoäng elsystemsbyte.
Kod	Benämning
0	nej
3	elsystemet är utbytt efter 1991.

Namn	Beskrivning
EneFonster98	Typ av fönster hälften eller mer av den sammanlagda fönsterytan består av och antal standardpoäng fönster 1998. 0, 1, 3.
Kod	Benämning
0	fönster med enkelglas
1	två- eller treglasfönster utan isolerglas
3	fönster med isolerglas

Namn	Beskrivning
EneIsolering98	Anger om vinterbonad finns och antal standardpoäng vinterbonad.
Kod	Benämning
0	huset är ej vinterbonat
2	huset är vinterbonat

Namn	Beskrivning
EneJamkning98	Standardpoängsantalen energivariablerna jämkats med för småhusvärderingsenheterna 1998. -8 - 10.

Namn	Beskrivning
EneUppvarm98	Anger om uppvärmning finns och isåfall uppvärmningstyp samt antal standardpoäng uppvärmning 1998. 0, 2, 3.
Kod	Benämning
0	saknas
2	annat konventionellt uppvärmningssystem
3	värmepumpsystem (även kombinerat med annan värmekälla)

Namn	Beskrivning
ExtCarport	Anger om carport finns och antal standardpoäng carport.
Kod	Benämning
0	finns ej
2	finns

Namn	Beskrivning
ExtFasad98	Typ av fasadmateriäl och antal standardpoäng fasad 1998. 0, 2, 3.
Kod	Benämning
0	annat materiäl, t.ex. eternit
2	trä, plåt, puts eller plast
3	tegel eller annat stenmateriäl

Namn	Beskrivning
ExtFasadbytt89	Anger om fasadbyte skett (mer än hälften) under perioden 1976-1989 och antal standardpoäng fasadbyte.
Kod	Benämning
0	nej
3	mer än hälften utbytt under perioden 1976-1989

Namn	Beskrivning
ExtFasadbytt90	Anger om fasadbyte skett (mer än hälften) efter 1989 och antal standardpoäng fasadbyte.
Kod	Benämning
0	nej
3	mer än hälften utbytt efter 1989

Namn	Beskrivning
ExtFasadbytt91	Anger om fasadbyte skett (mer än hälften) efter 1990 och antal standardpoäng fasadbyte efter 1990.
Kod	Benämning
0	nej
3	mer än hälften utbytt efter 1990

Namn	Beskrivning
------	-------------

ExtFasadbytt92	Anger om fasadbyte skett efter 1991 (mer än hälften) och antal standardpoäng fasadbyte efter 1991.
Kod	Benämning
0	nej
3	ja

Namn	Beskrivning
ExtGarage98	Anger om garage finns och isåfall garageposition samt antal standardpoäng garage 1998. 0, 1, 2, 4.
Kod	Benämning
0	garage finns ej
1	garage finns i källare
2	garage finns i husets mark- /sluttningsplan alt. vidbyggt el. friliggande, med plats för en bil
4	garage finns i husets mark- /sluttningsplan alt. vidbyggt el. friliggande, plats för två el fler bilar

Namn	Beskrivning
ExtGarGa98	Anger om garage finns i gemensamhetsanläggning samt antal standardpoäng garage 1998. 1
Kod	Benämning
0	nej
1	ja

Namn	Beskrivning
ExtJamkning98	Standardpoängsantalen exteriörvariablerna jämkats med för småhusvärderingsenheterna 1998. -9 - 40.

Namn	Beskrivning
ExtStomme98	Typ av stommematerial och antal standardpoäng stomme 1998. 0, 1.
Kod	Benämning
0	annat material, t.ex. trä
1	betong / betongsten, lättbetong, lecablock eller tegel

Namn	Beskrivning
ExtTak98	Typ av takbeläggning och antal standardpoäng tak 1998. 0, 1, 2.
Kod	Benämning
0	annat material, t.ex. eternit eller papp
1	betongpannor, oglaserat tegel eller plåt
2	skiffer, kopparplåt eller glaserat tegel

Namn	Beskrivning
ExtTakbytt92	Anger om byte av takbeläggning skett (mer än hälften av takbeläggningen) efter 1991 och antal standardpoäng takbyte efter 1991.
Kod	Benämning
0	ej utbytt efter 1991
3	mer än hälften utbytt efter 1991

Namn	Beskrivning
ExtTakbytt98	Anger om byte av takbeläggning skett (mer än hälften av takbeläggningen) efter 1975 och i så fall när samt antal standardpoäng takbyte 1998. 0, 2, 3.
Kod	Benämning
0	ej utbytt efter 1975
2	mer än hälften utbytt under perioden 1976-1989
3	mer än hälften utbytt efter 1989

Namn	Beskrivning
Fastbet98	Namnen på fastigheterna 1998.

Namn	Beskrivning
FastbetHyr98	Namnen på småhusfastigheterna 1998.

Namn	Beskrivning
FastbetIndAvk98	Namnen på industrifastigheterna som värderats enligt avkastningsmetoden 1998.

Namn	Beskrivning
FastbetIndProd98	Namnen på industrifastigheterna som värderats enligt produktionskostnadsmetoden 1998.

Namn	Beskrivning
FastbetLant98	Namnen på lantbruksfastigheterna 1998.

Namn	Beskrivning
------	-------------

FastbetOvriga98	Namnen på fastigheterna (förutom lantbruksfastigheterna) 1998.
Namn	Beskrivning
FastbetSma98	Namnen på småhusfastigheterna 1998.
Namn	Beskrivning
FastLopNr98	Löpnumrerna på fastigheterna 1998. 1 - 23295.
Namn	Beskrivning
FastLopNrHyr98	Löpnumrerna på hyreshusfastigheterna 1998. 1 - 22971.
Namn	Beskrivning
FastLopNrIndAvk98	Löpnumrerna på industrifastigheterna som värderats enligt avkastningsmetoden 1998. 1 - 23027.
Namn	Beskrivning
FastLopNrIndProd98	Löpnumrerna på industrifastigheterna som värderats enligt produktionskostnadsmetoden 1998. 1 - 21584.
Namn	Beskrivning
FastLopNrLant98	Löpnumrerna på lantbruksfastigheterna 1998. 1 - 23291.
Namn	Beskrivning
FastLopNrOvriga98	Löpnumrerna på fastigheterna (ej lantbruksfastigheterna) 1998. 1 - 23295.
Namn	Beskrivning
FastLopNrSma98	Löpnumrerna på småhusfastigheterna 1998. 1 - 23295.
Namn	Beskrivning
FinnsVeAker	Anger om åker finns.
Kod	Benämning
0	nej, åker finns ej
1	ja, åker finns

Namn	Beskrivning
FinnsVeBete	Anger om betesmark finns.
Kod	Benämning
0	nej, betesmark finns ej
1	ja, betesmark finns

Namn	Beskrivning
FinnsVeEkbygg	Anger om ekonomibyggnad finns.
Kod	Benämning
0	nej, ekonomibyggnad finns ej
1	ja, ekonomibyggnad finns

Namn	Beskrivning
FinnsVeSkog	Anger om skog finns.
Kod	Benämning
0	nej, skog finns ej
1	ja, skog finns

Namn	Beskrivning
FinnsVeSkogsimp	Anger om skogsimpediment finns.
Kod	Benämning
0	nej, skogsimpediment finns ej
1	ja, skogsimpediment finns

Namn	Beskrivning
FinnsVeSmaByggL	Anger om småhusbyggnad på lantbruk finns.
Kod	Benämning
0	nej, småhusbyggnad på lantbruk finns ej
1	ja, småhusbyggnad på lantbruk finns

Namn	Beskrivning
FinnsVeSmaMarkL	Anger om mark för småhus på lantbruk finns.

Kod	Benämning
0	nej, mark för småhus finns ej
1	ja, mark för småhus finns

Namn	Beskrivning
Forsamling98	Församlingsindelning enligt 1998. 011401 - 258403.
Kod	Benämning
011401	Ed
011402	Hammarby
011403	Fresta
011501	Vallentuna
011502	Markim
011503	Orkesta
011504	Frösunda
011505	Kårsta
011506	Vada
011507	Össeby-Garn
011508	Angarn
011702	Österåker-Östra Ryd
011703	Ljusterö-Kulla
012001	Värmdö
012002	Möja
012003	Djurö
012004	Nämdö
012005	Ingarö
012006	Gustavsberg
012302	Barkarby
012303	Viksjö
012304	Jakobsberg
012305	Kallhäll
012501	Munsö
012502	Adelsö
012503	Ekerö
012504	Lövö
012509	Färingsö
012601	Huddinge

012602	Trångsund
012603	S:t Mikael
012604	Flemingsberg
012701	Botkyrka
012702	Grödinge
012703	Tumba
012705	Tullinge
012801	Salem
013601	Österhaninge
013603	Utö
013604	Ornö
013605	Dalarö
013606	Västerhaninge
013607	Muskö
013801	Tyresö
013901	Bro
013902	Låssa
013903	Kungsängen-Västra Ryd
013905	Håbo-Tibble
013906	Håtuna
016001	Täby
016201	Danderyd
016301	Sollentuna
018001	Stockholms domkyrkoförs.
018004	Johannes
018005	Adolf Fredrik
018006	Gustav Vasa
018007	Matteus
018009	Engelbrekt
018010	Hedvig Eleonora
018011	Oscar
018013	Maria Magdalena
018014	Högalid
018015	Katarina
018017	Sofia
018018	Kungsholm
018019	S:t Göran



018021	Brännkyrka
018023	Vantör
018025	Farsta
018027	Bromma
018028	Essinge
018029	Västerled
018031	Vällingby
018034	Enskede
018036	Skarpnäck
018038	Hässelby
018039	Hägersten
018040	Skärholmen
018041	Spånga
018042	Kista
018090	Hovförsamlingen
018092	Tyska
018093	Finska
018101	Södertälje
018102	Östertälje
018103	Tveta
018104	Enhörna
018105	Turinge
018106	Vårdinge
018107	Överjärna
018108	Ytterjärna
018109	Taxinge
018110	Hölö
018111	Mörkö
018112	Västertälje
018201	Nacka
018202	Saltsjöbaden
018203	Boo
018301	Sundbyberg
018401	Solna
018402	Råsunda
018601	Lidingö
018701	Vaxholm

018801	Norrtälje
018802	Björkö-Arholma
018803	Vaddö
018804	Singö
018805	Häverö
018806	Edebo
018807	Ununge
018808	Edsbro
018809	Fasterna
018810	Rimbo
018811	Rö
018812	Skederid
018813	Husby-Sjuhundra
018814	Gottröra
018815	Närtuna
018816	Malsta
018817	Lohärad
018818	Estuna
018819	Söderby-Karl
018820	Roslags-Bro
018821	Vätö
018822	Rådmansö
018823	Frötuna
018824	Blidö
018825	Länna
018826	Riala
019101	Sigtuna
019102	S:t Olof
019103	S:t Per
019104	Haga
019106	Husby-Ärtinghundra
019108	Norrsunda
019109	Skepptuna
019112	Valsta
019201	Nynäshamn
019202	Sorunda
019203	Torö

019204	Ösmo
030501	Kalmar
030502	Yttergran
030503	Övergran
030504	Häggeby
030505	Skokloster
031901	Älvkarleby
031902	Skutskär
036001	Tolfta
036003	Vendel
036004	Tegelsmora
036005	Tierp
036006	Söderfors
036007	Västland
036008	Österlövsta
036009	Hållnäs
038001	Uppsala domkyrkoförs.
038002	Helga Trefaldighet
038003	Gamla Uppsala
038004	Vaksala
038005	Danmark
038006	Funbo
038007	Hagby
038008	Ramsta
038009	Balingsta
038010	Västeråker
038011	Dalby
038012	Uppsala-Näs
038013	Läby
038014	Vänge
038015	Åland
038016	Skogs-Tibble
038017	Järlåsa
038018	Jumkil
038019	Börje
038020	Åkerby
038021	Bälinge

038022	Skuttunge
038023	Tensta
038024	Lena
038025	Ärentuna
038026	Björklinge
038027	Viksta
038028	Knutby
038029	Bladåker
038030	Faringe
038031	Almunge
038032	Lagga
038033	Alsike
038034	Vassunda
038035	Knivsta
038036	Östuna
038037	Husby-Långhundra
038038	Gottsunda
038039	Stavby
038040	Tuna
038041	Rasbo
038042	Rasbokil
038101	Enköping
038102	Enköpings-Näs
038103	Teda
038104	Svinnegarn
038105	Tillinge
038106	Bred
038107	Sparrsätra
038109	Boglösa
038110	Lillkyrka
038111	Vallby
038112	Kungs-Husby
038113	Torsvi
038114	Veckholm
038115	Hacksta
038116	Löt
038117	Villberga

038118	Husby-Sjutolft
038119	Litslena
038120	Härkeberga
038121	Holm
038122	Fittja
038123	Kulla
038124	Hjälsta
038125	Giresta
038126	Fröslunda
038127	Biskopskulla
038128	Långtora
038129	Nysätra
038130	Gryta
038131	Simtuna
038132	Frösthult
038133	Härnevi
038134	Torstuna
038135	Österunda
038136	Altuna
038201	Östhammar
038202	Forsmark
038203	Valö
038204	Börstil
038205	Hökhuvud
038206	Harg
038207	Öregrund
038208	Gräsö
038209	Alunda
038210	Ekeby
038211	Skäfthammar
038212	Morkarla
038213	Film
038214	Dannemora
042801	Västra Vingåker
042802	Österåker
046101	Frustuna
046103	Gåsinge-Dillnäs

046104	Björnlunda
046105	Gryt
048001	S:t Nicolai
048002	Alla Helgona
048004	Svärta
048005	Tunaberg
048006	Bergshammar
048007	Tuna
048008	Lunda
048009	Kila
048010	Stigtomta
048014	Råby-Ripsa
048015	Lid
048017	Ludgo-Spelvik
048019	Runtuna
048020	Tystberga-Bälinge
048023	Lästringe
048027	Vrena
048101	Oxelösund
048201	Flen
048202	Helgesta-Hyltinge
048204	Årdala
048205	Lilla Malma
048206	Dunker
048207	Mellösa
048208	Bettna
048209	Blacksta
048210	Forssa
048211	Vadsbro
048301	Katrineholm
048302	Björkvik
048303	Lerbo
048304	Sköldinge
048305	Floda
048306	Stora Malm
048307	Östra Vingåker
048308	Julita

048309	Nävertorp
048401	Fors
048402	Kloster
048403	Torshälla
048410	Hällby
048411	Tumbo
048412	Råby-Rekarne
048413	Gillberga
048414	Lista
048415	Öja
048416	Västermo
048417	Näshulta
048418	Husby-Rekarne
048419	Stenkvista
048420	Ärla
048421	Kafjärden
048601	Strängnäs domkyrkoförs.
048603	Aspö
048604	Mariefred
048605	Länna
048606	Åker
048607	Toresund
048608	Ytterselö
048609	Överselö
048613	Härad
048614	Vårfruberga
048801	Trosa stadsförs.
048802	Trosa-Vagnhärad
048803	Västerljung
050901	Stora Åby
050902	Ödeshög
050903	Svanshals
050904	Västra Tollstad
050905	Heda
050906	Rök
050907	Trehörna
051201	Torpa

051202	Asby
051203	Sund
051204	Västra Ryd
051205	Svinhult
051206	Norra Vi
051301	Tidersrum
051302	Kisa
051303	Västra Eneby
051304	Horn
051305	Hycklinge
051306	Oppeby
051307	Hägerstad
051308	Kättilstad
051309	Tjärstad
056002	Ekeby
056003	Rinna
056004	Åsbo
056005	Blåvik
056006	Malexander
056101	Åtvid
056102	Grebo
056103	Värna
056104	Björnsäter
056105	Yxnerum
056106	Hannäs
056107	Gårdserum
056201	Risinge
056202	Hällestad
056203	Regna
056204	Skedevi
056301	Valdemarsvik
056302	Ringarum
056304	Gryt
056305	Tryserum
056306	Östra Ed
058001	Linköpings domkyrkoförs.
058002	S:t Lars



058003	Landeryd
058004	Slaka
058005	Kärna
058006	Kaga
058007	Ledberg
058008	Vist
058009	Vårdnäs
058010	Skeda
058011	Nykil
058012	Ulrika
058013	Gammalkil
058014	Sjögestad
058015	Västerlösa
058016	Björkeberg
058017	Rapestad
058018	Vikingstad
058019	Vreta Kloster
058020	Flistad
058021	Ljung
058022	Stjärnorp
058023	Östra Harg
058024	Rystad
058025	Törnevalla
058026	Östra Skrukeby
058027	Lillkyrka
058028	Gistad
058029	Örtomta
058030	Askeby
058031	Bankekind
058032	Vårdsberg
058033	Berga
058034	Johannelund
058035	Skäggetorp
058036	Ryd
058101	S:t Olai
058102	Hedvig
058103	Matteus

058104	Östra Eneby
058105	Borg
058106	S:t Johannes
058107	Styrstad
058108	Tingstad
058109	Kullerstad
058110	Vånga
058111	Skärkind
058112	Kimstad
058113	Simonstorp
058114	Kvillinge
058115	Krokek
058116	Kvarsebo
058117	Östra Stenby
058118	Konungsund
058119	Dagsberg
058120	Furingstad
058121	Tåby
058122	Kuddby
058123	Å
058124	Östra Ny
058125	Östra Husby
058126	Häradshammar
058127	Jonsberg
058128	Rönö
058129	Vrinnevi
058130	Svärtinge
058201	S:t Laurentii
058202	Drothem
058203	Skönberga
058204	Västra Husby
058205	Gårdeby
058206	Östra Ryd
058207	Skällvik
058208	S:t Anna
058209	Börtrum
058210	Mogata

058301	Motala
058303	Västra Ny
058304	Godegård
058305	Kristberg
058306	Brunneby
058307	Klockrike
058308	Älvestad
058309	Fornåsa
058310	Lönsås
058311	Ekebyborna
058312	Ask
058322	Tjällmo
058323	Varv och Styra
058324	Västra Stenby
058326	Fivelstad
058401	Vadstena
058403	Strå
058404	Nässja
058405	Örberga
058406	Herrestad
058407	Källstad
058408	Rogslösa
058409	Väversunda
058410	Hov
058411	Hagebyhöga
058412	Orlunda
058601	Mjölby
058602	Högby
058603	Skänninge
058604	Bjälbo
058605	Allhelgona
058606	Järstad
058607	Normlösa
058608	Vallerstad
058609	Skeppsås
058610	Appuna
058611	Hogstad

058612	Väderstad
058613	Kumla
058614	Västra Harg
058615	Sya
058616	Östra Tollstad
058617	Viby
058618	Veta
058619	Herrberga
060401	Bälaryd
060402	Bredestad
060403	Askeryd
060404	Marbäck
060405	Frinaryd
060406	Lommaryd
060407	Haurida
060408	Vireda
061701	Källeryd
061702	Åsenhöga
061703	Kävsjö
061704	Kulltorp, del
061705	Gnosjö
064201	Utvångstorp
064202	Sandhem
064203	Nykyrka
064204	Bjurbäck
064301	Habo
064302	Gustav Adolf
064303	Brandstorp
066201	Gislaved
066202	Våthult
066203	Bosebo
066204	Anderstorp
066205	Stengårdshult
066206	Valdshult
066207	Öreryd
066208	Norra Hestra
066209	Villstad

066210	Burseryd
066212	Gryteryd
066213	Södra Hestra
066214	Ås
066215	Kållerstad
066216	Reftele
066501	Byarum
066502	Bondstorp
066503	Tofteryd
066504	Hagshult
066505	Åker
066506	Svenarum
068001	Sofia
068002	Kristina
068003	Ljungarum
068004	Järstorp
068005	Huskvarna
068006	Hakarp
068007	Gränna
068008	Norrahammar
068009	Visingsö
068010	Skärstad
068011	Ölmstad
068012	Svarttorp
068013	Järsnäs
068014	Lekeryd
068015	Rogberga
068016	Barnarp
068017	Ödestugu
068018	Öggestorp
068019	Månsarp
068020	Bankeryd
068021	Bottnaryd
068022	Mulseryd
068023	Angerdshestra
068024	Norra Unnaryd
068201	Nässjö

068203	Norra Sandsjö
068204	Bringetofta
068205	Norra Solberga
068206	Flisby
068207	Forserum
068208	Barkeryd
068209	Malmbäck
068210	Almesåkra
068301	Värnamo
068302	Bredaryd
068303	Kulltorp, del
068304	Kärda
068305	Hånger
068306	Forsheda
068307	Torskinge
068308	Dannäs
068309	Tännö
068310	Voxtorp
068311	Gällaryd
068312	Rydaholm
068313	Fryele
068314	Nydala
068401	Sävsjö
068402	Hjärtlanda
068403	Vrigstad
068404	Hylletofta
068405	Skepperstad
068406	Hjälmseryd
068407	Stockaryd
068408	Hultsjö
068501	Vetlanda
068503	Bäckseda
068504	Näsby
068505	Fröderyd
068506	Bäckaby
068507	Ramkvilla
068508	Södra Solberga

068509	Korsberga
068510	Lemnhult
068511	Näshult
068512	Stenberga
068513	Skirö
068514	Nye
068515	Alseda
068516	Ökna
068517	Karlstorp
068518	Skede
068519	Björkö
068520	Nävelsjö
068521	Lannaskede
068522	Myresjö
068601	Eksjö
068602	Hässleby
068603	Kråkshult
068604	Bellö
068605	Ingatorp
068606	Hult
068607	Edshult
068608	Mellby
068609	Höreda
068701	Säby
068702	Adelöv
068703	Linderås
076001	Åseda
076002	Herråkra
076003	Lenhovda
076004	Nottebäck
076005	Älghult
076101	Lessebo
076102	Hovmantorp
076103	Ekeberga
076104	Ljuder
076301	Tingsås
076302	Almundsryd

076303	Älmeboda
076304	Linneryd
076305	Södra Sandsjö
076306	Väckelsång
076307	Urshult
076401	Alvesta
076402	Lekaryd
076403	Härlöv
076404	Hjortsberga m Kvenneberga
076405	Moheda
076406	Slätthög
076407	Mistelås
076408	Blädinge
076409	Vislanda
076410	Skatelöv
076411	Västra Torsås
076501	Älmhult
076502	Härlunda
076503	Virestad
076504	Stenbrohult
076505	Götteryd
076506	Pjätteryd
076507	Hallaryd
076701	Markaryd
076702	Hinneryd
076703	Traryd
078001	Växjö domkyrkoförs.
078002	Furuby
078003	Sjösås
078004	Hornaryd
078005	Drev
078006	Dädesjö
078007	Hemmesjö med Tegnaby
078008	Östra Torsås
078009	Nöbbele
078010	Uråsa
078011	Jät



078012	Kalvsvik
078013	Tävelsås
078014	Dänningelanda
078015	Vederslöv
078016	Öja
078017	Bergunda
078018	Öjaby
078019	Tjureda
078020	Gårdsby
078021	Söraby
078022	Tolg
078023	Asa
078024	Aneboda
078025	Berg
078026	Ormesberga
078027	Ör
078028	Skogslyckan
078029	Växjö Maria
078030	Teleborg
078101	Ljungby
078102	Agunnaryd
078103	Ryssby
078104	Tutaryd
078105	Södra Ljunga
078106	Hamneda
078107	Kånna
078108	Berga
078109	Dörarp
078110	Vittaryd
078111	Angelstad
078112	Annerstad
078113	Nöttja
078114	Torpa
078115	Vrå
078116	Lidhult
078117	Odensjö
078118	Bolmsö

078119	Tannåker
082101	Fågelfors
082102	Högsby
082103	Långemåla
082104	Fagerhult
083401	Gullabo
083402	Torsås
083404	Söderåkra
084001	Vickleby
084002	Resmo
084003	Mörbylånga
084004	Stenåsa
084005	Hulterstad
084006	Kastlösa
084007	Smedby
084008	Södra Möckleby
084009	Segerstad
084010	Gräsgård
084011	Ventlinge
084012	Ås
084013	Glömminge
084014	Algutsrum
084015	Torslunda
084016	Norra Möckleby
084017	Gårdby
084018	Sandby
086001	Hultsfred
086002	Lönneberga
086003	Målilla med Gårdveda
086004	Järeda
086005	Virserum
086006	Vena
086007	Tveta
086008	Mörlunda
086101	Mönsterås
086102	Fliseryd
086103	Ålem

086201	Emmaboda
086202	Vissefjärda
086203	Algutsboda
086204	Långasjö
088001	Kalmar domkyrkoförs.
088002	Förlösa-Kläckeberga
088003	Dörby
088004	Hossmo
088005	Ryssby
088006	Åby
088008	Ljungby
088009	Hagby
088010	Voxtorp
088011	Halltorp
088012	Arby
088013	Mortorp
088014	Karlslunda
088015	S:t Johannes
088016	Heliga Korset
088017	S:ta Birgitta
088018	Två systrar
088101	Nybro
088102	Kråksmåla
088103	Bäckebo
088104	Kristvalla
088105	Madesjö
088106	Örsjö
088107	S:t Sigfrid
088108	Oskar
088109	Hälleberga
088201	Oskarshamn
088203	Misterhult
088204	Kristdala
088205	Döderhult
088301	Västervik
088302	Törnsfall
088303	Gladhammar

088304	Västrum
088305	Ukna
088306	Dalhem
088307	Överum
088308	Västra Ed
088309	Lofthammar
088310	Lofa
088311	Gamleby
088312	Odensvi
088314	Hallingeberg
088315	Hjorted
088316	Blackstad
088401	Vimmerby
088403	Rumskulla
088404	Pelarne
088405	Frödinge
088406	Locknevi
088407	Djursdala
088408	Södra Vi
088409	Tuna
088501	Borgholm
088502	Föra
088503	Alböke
088504	Löt
088505	Egby
088506	Bredsättra
088507	Köping
088508	Räpplinge
088509	Högsrum
088510	Gärdslösa
088511	Långlöt
088512	Runsten
088513	Böda
088514	Högby
088515	Källa
088516	Persnäs
098001	Visby domkyrkoförs.

098002	Othem
098003	Boge
098004	Färö
098005	Bunge
098006	Rute
098007	Fleringe
098008	Hall
098009	Hangvar
098010	Lärbro
098011	Hellvi
098012	Bäl
098013	Hejnum
098014	Tingstäde
098015	Stenkyrka
098016	Lummelunda
098017	Martebo
098018	Väskinde
098019	Bro
098020	Lokrume
098021	Fole
098022	Ekeby
098023	Källunge
098024	Vallstena
098025	Gothem
098026	Hörsne med Bara
098027	Norrlanda
098028	Ganthem
098029	Dalhem
098030	Barlingbo
098031	Endre
098032	Hejdeby
098033	Follingbo
098034	Akebäck
098035	Roma
098036	Björke
098037	Viklau
098038	Halla

098039	Sjonhem
098040	Vänge
098041	Guldrupe
098042	Buttle
098043	Ala
098044	Kräklingbo
098045	Anga
098046	Gammelgarn
098047	Östergarn
098048	Västerhejde
098049	Träkumla
098050	Vall
098051	Atlingbo
098052	Hogrän
098053	Stenkumla
098054	Tofta
098055	Eskelhem
098056	Västergarn
098057	Sanda
098058	Mästerby
098059	Väte
098060	Hejde
098061	Klinte
098062	Fröjel
098063	Eksta
098064	Sproge
098065	Ardre
098066	Alskog
098067	Garde
098068	Etelhem
098069	Lye
098070	Lau
098071	När
098072	Burs
098073	Stånga
098074	Lojsta
098075	Linde

098076	Hemse
098077	Rone
098078	Alva
098079	Fardhem
098080	Gerum
098081	Levide
098082	Silte
098083	Hablingbo
098084	Havdhem
098085	Eke
098086	Grötlingbo
098087	Näs
098088	Fide
098089	Öja
098090	Hamra
098091	Vamlingbo
098092	Sundre
106002	Jämshög
106003	Kyrkhult
108001	Karlskrona stadsförs.
108002	Karlskrona amiralitetsför
108004	Aspö
108005	Lösen
108006	Augerum
108007	Flymen
108008	Kristianopel
108009	Jämjö
108010	Torhamn
108011	Sturkö
108012	Ramdala
108014	Rödeby
108015	Fridlevstad
108016	Sillhövda
108017	Tving
108018	Nättraby
108019	Hasslö
108101	Ronneby

108103	Backaryd
108104	Öljehult
108105	Eringsboda
108106	Förkärla
108107	Listerby
108108	Edestad
108109	Hjortsberga
108110	Bräkne-Hoby
108201	Karlshamn
108202	Ringamåla
108203	Hällaryd
108204	Åryd
108205	Asarum
108206	Mörrum
108207	Elleholm
108301	Sölvesborg
108302	Gammalstorp
108303	Ysane
108304	Mjällby
121401	Tirup
121402	Svalöv
121403	Felestad
121404	Stenestad
121405	Kågeröd
121406	Halmstad
121407	Sireköpinge
121408	Billeberga
121409	Källs-Nöbbelöv
121410	Norra Skrävlinge
121411	Norrvidinge
121412	Konga
121413	Röstånga
121414	Ask
121415	Torrlösa
123001	Esarp
123002	Kyrkheddinge
123003	Bjällerup



123004	Knästorp
123006	Uppåkra
123007	Staffanstorp
123009	Mölleberga
123010	Särslöv
123011	Görslöv
123012	Tottarp
123101	Burlöv
123301	Gessie
123302	Eskilstorp
123303	Hököpinge
123304	Vellinge
123305	Skånör
123306	Falsterbo
123308	Stora Hammar
123309	Räng
123310	Södra Åkarp
123311	Mellan-Grevie
123312	Östra Grevie
123313	Västra Ingelstad
123314	Arrie
125601	Knislinge
125602	Gryt
125603	Kviinge
125604	Hjärsås
125605	Emmislöv
125606	Östra Broby
125607	Glimåkra
125701	Örkelljunga
125702	Rya
125703	Skånes-Fagerhult
126001	Bjuv
126002	Risekatslösa
126003	Norra Vram
126004	Ekeby
126101	Kävlinge
126102	Dagstorp

126103	Västra Karaby
126104	Lackalånga-Stävie
126106	Södervidinge
126107	Virke
126108	Lilla Harrie
126109	Stora Harrie
126110	Hofterup
126111	Barsebäck
126112	Löddeköpinge
126113	Hög
126201	Lomma
126202	Borgeby
126203	Flädie
126204	Fjelle
126301	Svedala
126302	Böringe
126303	Töringe-Västra Kärrstorp
126305	Bjärshög
126306	Skabersjö
126307	Bara
126308	Hyby
126401	Skurup
126403	Svenstorp
126404	Västra Vemmenhög
126405	Östra Vemmenhög
126406	Skivarp
126407	Västra Nöbbelöv
126408	Katslösa
126409	Solberga
126410	Örsjö
126411	Slimminge
126412	Villie
126501	Ilstorp
126502	Björka
126503	Södra Åsum
126504	Sövde
126505	Blentarp

126506	Everlöv
126507	Tolånga
126508	Röddinge
126509	Vanstad
126510	Lövestad
126511	Fränninge
126512	Vollsjö
126513	Brandstad
126514	Öved
126515	Östra Kärrstorp
126602	Hörby
126603	Östra Sallerup
126604	Långaröd
126605	Svensköp
126606	Äspinge
126607	Södra Rörum
126608	Fulltofta
126609	Lyby
126610	Östraby
126611	Västerstad
126702	Höör
126703	Gudmuntorp
126704	Bosjökloster
126705	Munkarp
126706	Hallaröd
126707	Norra Rörum
126708	Tjörnarp
127001	Ullstorp
127002	Benestad
127003	Ramsåsa
127004	Tryde
127005	Tomelilla
127006	Spjutstorp
127007	Tranås
127008	Onslunda
127009	Smedstorp
127010	Kverrestad

127011	Eljaröd
127012	Fågeltofta
127013	Andrarum
127014	Brösarp
127015	Östra Ingelstad
127016	Bollerup
127017	Tosterup
127018	Övraby
127201	Ivetofta
127202	Gualöv
127203	Näsum
127301	Osby
127302	Örkened
127303	Loshult
127304	Visseltofta
127501	Perstorp
127601	Klippan
127602	Vedby
127603	Västra Sönnarslöv
127604	Färingtofta
127605	Riseberga
127607	Östra Ljungby
127701	Björnekulla
127702	Västra Broby
127703	Kvidinge
127801	Båstad
127802	Förlöv
127803	Grevie
127804	Västra Karup
127805	Hov
127806	Torekov
127807	Östra Karup
128001	S:t Petri
128002	Slottsstaden
128003	Kirseberg
128004	S:t Pauli
128005	S:t Johannes

128006	Möllevången
128007	Limhamn
128008	Fosie
128009	Västra Skrävlinge
128010	Husie
128011	Södra Sallerup
128014	Oxie
128015	Sofielund
128016	Hyllie
128017	Eriksfält
128018	Kulladal
128019	Bunkeflo
128020	Västra Klagstorp
128021	Tygelsjö
128101	Lunds domkyrkoförs.
128102	S:t Peters Kloster
128103	Stora Råby
128104	Allhelgona
128105	Norra Nöbbelöv
128112	Hardeberga
128113	Södra Sandby
128114	Revinge
128115	Hällestad
128116	Dalby
128117	Bonderup
128120	Genarp
128121	Veberöd
128122	Vomb
128123	Silvåkra
128124	Helgeand
128125	S:t Hans
128126	Östra Torn
128127	Torn
128201	Landskrona
128202	S:t Ibb
128203	Annelöv
128204	Saxtorp

128205	Tofta
128206	Asmundtorp
128207	Glumslöv
128208	Härslöv
128301	Maria
128302	Gustav Adolf
128303	Raus
128304	Välinge
128305	Kattarp
128306	Allerum
128307	Fleninge
128308	Kropp
128309	Välluv
128310	Frillestad
128311	Hässlunda
128312	Mörarp
128313	Bårslöv
128314	Ottarp
128315	Fjärestad
128316	Kvistofta
128317	Filborna
128401	Höganäs
128402	Väsby
128403	Viken
128404	Brunnby
128405	Jonstorp
128406	Farhult
128501	Eslöv
128502	Stehag
128503	Bosarp
128504	Trollenäs
128505	Västra Strö
128507	Örtofta
128508	Billinge
128509	Hurva
128511	Reslöv
128512	Östra Karaby

128513	Högseröd
128514	Harlösa
128515	Hammarlunda
128516	Gårdstånga-Holmby
128519	Borlunda-Skeglinge
128520	Skarhult
128521	Östra Strö
128601	Ystad
128602	Skårby
128603	Sjörup
128604	Snårestad
128605	Balkåkra
128606	Bjäresjö
128607	Hedeskoga
128608	Bromma
128609	Öja
128610	Stora Herrestad
128611	Stora Köpinge
128612	Högestad
128613	Borrie
128614	Sövestad
128615	Baldringe
128616	Hörup
128617	Löderup
128618	Valleberga
128619	Ingelstorp
128620	Glemminge
128701	Trelleborg
128702	Maglarp
128703	Västra Tommarp
128704	Västra Vemmerlov
128705	Hammarlov
128706	Skegrie
128707	Bodarp
128708	Fuglie
128710	Alstad
128713	Gylle

128714	Kyrkoköpinge
128715	Dalköpinge
128716	Gislöv
128717	Simlinge
128718	Bösarp
128719	Södra Åby
128720	Lilla Isie
128721	Östra Torp
128722	Hemmesdynge
128723	Östra Klagstorp
128724	Äspö
128725	Lilla Beddinge
128726	Tullstorp
128727	Källstorp
128728	Önnarp
128729	Gärdslov
128730	Grönby
128731	Anderslov
129001	Heliga Trefaldighet
129002	Norra Åsum
129003	Äsphult
129004	Djurröd
129005	Träne
129006	Skepparslov
129007	Vä
129008	Köpinge
129009	Nosaby
129010	Fjälkestad
129011	Österslov
129012	Norra Strö
129013	Önnestad
129014	Färlöv
129015	Åhus
129016	Östra Sönnarslov
129017	Everöd
129018	Lyngsjö
129019	Rinkaby



129020	Nymö
129021	Trolle-Ljungby
129022	Ivö
129023	Kiaby
129024	Fjälkinge
129025	Gustav Adolf
129026	Maglehem
129027	Hörröd
129028	Huaröd
129029	Degeberga
129030	Vittskövle
129031	Östra Vram
129032	Västra Vram
129033	Linderöd
129034	Vånga
129035	Oppmanna
129101	Simrishamn
129102	Simris
129103	Östra Nöbbelöv
129104	Järrestad
129105	Gladsax
129106	Östra Hoby
129107	Borrby
129108	Bolshög
129109	Östra Tommarp
129110	Östra Vemmerlöv
129111	Stiby
129112	Ravlunda
129113	Östra Herrestad
129114	Hannas
129115	Hammenhög
129116	Vallby
129117	S:t Olof
129118	Rörum
129119	Södra Mellby
129120	Vitaby
129201	Ängelholm

129202	Rebbelberga
129203	Höja
129204	Tässjö
129205	Munka-Ljungby
129206	Strövelstorp
129209	Barkåkra
129210	Tåstarp
129211	Hjärnarp
129212	Össjö
129301	Hässleholm
129302	Ignaberga
129303	Stoby
129304	Norra Sandby
129305	Vinslöv
129306	Gumlösa
129307	Sörby
129308	Nävlinge
129309	Hästveda
129310	Farstorp
129311	Verum
129312	Vittsjö
129313	Norra Åkarp
129314	Vankiva
129315	Norra Mellby
129316	Häglinge
129317	Brönneå
129318	Matteröd
129319	Finja
129320	Hörja
129321	Röke
129322	Västra Torup
131501	Torup
131502	Kinnared
131503	Drängsered
131504	Långaryd
131505	Färgaryd
131506	Femsjö

131507	Södra Unnaryd
131508	Jälluntofta
138001	S:t Nikolai
138002	Martin Luther
138003	Snöstorp
138004	Breared
138005	Oskarström
138006	Tönnersjö
138007	Eldsberga
138008	Trönninge
138009	Söndrum
138010	Vapnö
138011	Harplinge
138012	Steninge
138013	Rävinge
138014	Getinge
138015	Kvibille
138016	Holm
138017	Slättåkra
138018	Övraby
138019	Enslöv
138101	Laholm
138103	Våxtorp
138104	Hasslöv
138105	Skummeslöv
138106	Hishult
138107	Ränneslöv
138108	Ysby
138109	Knäred
138111	Veinge-Tjärby
138201	Falkenberg
138202	Skrea
138203	Abild
138204	Asige
138205	Årstad
138206	Slöinge
138207	Eftra

138208	Stafsinge
138209	Morup
138210	Ljungby
138211	Vinberg
138212	Alfshög
138213	Vessige
138214	Askome
138215	Köinge
138216	Svarträ
138217	Okome
138218	Gällared
138219	Krogsered
138220	Gunnarp
138221	Fagered
138222	Källsjö
138223	Ullared
138224	Älvsred
138301	Varberg
138302	Träslöv
138303	Nösslinge
138304	Skällinge
138305	Rolfstorp
138306	Gödestad
138307	Hunnestad
138308	Grimeton
138309	Dagsås
138310	Sibbarp
138311	Tvååker
138312	Spannarp
138313	Lindberg
138314	Torpa
138315	Valinge
138316	Stamnared
138317	Sällstorp
138318	Ås
138319	Veddige
138320	Värö

138321	Stråvalla
138322	Grimmared
138323	Karl Gustav
138324	Kungsäter
138325	Gunnarsjö
138401	Kungsbacka
138402	Tölö
138403	Älvsåker
138404	Vallda
138405	Släp
138406	Frillesås
138407	Landa
138408	Ölmevalla
138409	Gällinge
138410	Idala
138411	Förlanda
138412	Fjärås
138413	Hanhals
138414	Onsala
140101	Härryda
140102	Landvetter
140103	Råda
140104	Björketorp
140201	Partille
140203	Sävedalen
140701	Öckerö
141501	Spekeröd
141502	Norum
141503	Ödsmål
141504	Ucklum
141505	Jörlanda
141901	Valla
141902	Stenkyrka
141903	Rönnäng
141904	Klädesholmen
141905	Klövedal
142101	Tegneby

142102	Röra
142103	Stala
142104	Långelanda
142105	Myckleby
142106	Torp
142107	Mollösund
142108	Käringön
142109	Gullholmen
142110	Morlanda
142701	Kungshamn
142702	Malmön
142703	Askum
142704	Smögen
142705	Hunnebostrand
142706	Tossene
143001	Foss
143002	Häby
143003	Valbo-Ryr
143004	Bärfendal
143005	Svarteborg
143006	Hede
143007	Sanne
143008	Krokstad
143502	Tanum
143503	Lur
143504	Naverstad
143505	Mo
143506	Kville
143507	Fjällbacka
143508	Bottna
143509	Svenneby
143801	Häbol
143802	Nössemark
143803	Dals-Ed
143804	Töftedal
143805	Gesäter
143806	Rölanda

143901	Färgelanda
143902	Ödeborg
143903	Torp
143904	Järbo
143905	Råggård
143906	Lerdal
143907	Rännelanda
143908	Högsäter
144001	Nödinge
144002	Hålanda
144003	Skepplanda
144004	Kilanda
144005	Starrkärr
144101	Lerum
144102	Skallsjö
144103	Stora Lundby
144104	Östad
144201	Lena-Bergstena
144203	Fullestad
144204	Siene
144205	Horla
144206	Hol
144207	Skogsbygden
144208	Närunga
144209	Ljur
144210	Ornunga
144211	Asklanda
144212	Kvinnestad
144213	Algutstorp
144214	Kullings-Skövde
144215	Södra Härene
144217	Landa
144301	Töllsjö
144302	Bollebygd
144401	Täng
144402	Håle
144403	Särestad

144404	Flakeberg
144405	Bjärby
144406	Ås
144407	Sal
144408	Flo
144409	Tengene
144410	Trökörna
144411	Längnum
144412	Hyringa
144501	Malma
144502	Främmestad
144503	Bäreberg
144504	Essunga
144505	Kyrkås
144506	Fåglum
144507	Barne-Åsaka
144508	Lekåsa
144601	Karlsborg
144602	Brevik
144603	Mölltorp
144604	Udenäs
144701	Amnehärad
144702	Hova
144703	Södra Råda
145201	Tranemo
145202	Ambjörnarp
145203	Sjötofta
145204	Mossebo
145205	Södra Åsarp
145206	Långhem
145207	Månstad
145208	Nittorp
145209	Ljungsarp
145210	Ölsremma
145211	Dalstorp
145212	Hulared
146001	Ärtemark



146003	Laxarby
146004	Värvik
146005	Torrskog
146006	Steneby
146007	Tisselskog
146008	Ödskölt
146009	Bäcke
146101	Holm
146102	Järn
146103	Grinstad
146104	Erikstad
146105	Bolstad
146106	Ör
146107	Gunnarsnäs
146108	Dalskog
146109	Skållerud
146201	Fuxerna
146202	Åsbräcka
146203	Tunge
146204	S:t Peder
146205	Ale-Skövde
146206	Västerlanda
146207	Hjärtum
146301	Kinna
146303	Örby-Skene
146304	Sätilla
146305	Hyssna
146306	Skephult
146307	Fritsla
146308	Hajom
146309	Berghem
146310	Fotskäl
146311	Tostared
146312	Surteby-Kattunga
146313	Öxnevall
146314	Horred
146315	Istorp

146316	Älekulla
146317	Torestorp
146318	Öxabäck
146501	Svenljunga-Ullasjö
146502	Holsljunga
146503	Mjögåck
146504	Mårdaklev
146505	Kalv
146506	Östra Frölunda
146507	Häcksvik
146508	Örsås
146509	Revesjö
146510	Redslared
146512	Sexdrega
146513	Roasjö
146514	Hillared
146601	Brättensby
146602	Eggvena
146603	Fölene
146604	Remmene
146606	Herrljunga
146607	Hudene
146608	Källunga
146609	Mjälldrunga
146610	Eriksberg
146611	Skölvne
146612	Södra Björke
146613	Jällby
146614	Grude
146615	Vesene
146616	Molla
146617	Od
146618	Hov
146620	Alboga
146621	Broddarp
146622	Öra
147001	Vara

147002	Sparlösa
147003	Slädene
147004	Levene
147005	Long
147006	Hällum
147007	Skarstad
147008	Önum
147009	Naum
147010	Södra Kedum
147011	Ryda
147012	Eling
147013	Bitterna
147014	Laske-Vedum
147015	Södra Lundby
147024	Larv
147025	Längjum
147026	Tråvad
147027	Jung
147028	Fyrunga
147029	Kvänum
147030	Öttum
147031	Norra Vånga
147032	Edsvära
147101	Kleva-Sil
147102	Götene
147103	Kinne-Vedum
147104	Holmestad
147105	Vättilösa
147106	Skeby
147107	Hangelösa
147108	Ova
147109	Ledsjö
147110	Skålvum
147111	Broby
147112	Källby
147113	Husaby
147115	Kestad

147116	Fullösa
147117	Forshem
147118	Österplana
147119	Medelplana
147120	Västerplana
147201	Tibro
147202	Ransberg
147301	Töreboda
147302	Fredsberg
147303	Bäck
147304	Sveneby
147305	Hjälstad
147306	Trästena
147307	Fägre
147308	Mo
147309	Bällefors
147310	Ekeskog
147311	Beateberg
147312	Halna
147313	Älgårås
148001	Domkyrkoförs. i Göteborg
148004	Nylöse
148005	Kortedala
148006	Härlanda
148007	Vasa
148008	Johanneberg
148009	Annedal
148010	Haga
148011	Oskar Fredrik
148012	Masthugg
148013	Karl Johan
148016	Örgryte
148017	Lundby
148018	Biskopsgården
148019	Brämaregården
148020	Backa
148021	Högsbo

148022	Västra Frölunda
148023	Älvsborg
148024	Tynnered
148025	Tyska
148026	Angered
148027	Bergum
148028	Torslanda
148029	Björlanda
148030	Tuve
148031	Säve
148032	Bergsjön
148033	S:t Pauli
148034	Gunnared
148035	Rödbo
148036	Askim
148037	Styrsö
148038	Björkekärr
148039	Brunnsbo
148040	Bäckebo
148041	Näset
148101	Fässberg
148102	Källered
148103	Lindome
148104	Stensjön
148201	Kungälv
148203	Marstrand
148204	Harestad
148205	Torsby
148206	Lycke
148207	Ytterby
148208	Romelanda
148209	Kareby
148210	Hälta
148211	Solberga
148401	Lysekil
148402	Lyse
148403	Skaftö

148404	Bro
148405	Brastad
148501	Uddevalla
148502	Grinneröd
148503	Ljung
148504	Resteröd
148505	Forshälla
148506	Dragsmark
148507	Bokenäs
148508	Högås
148509	Skredsvik
148510	Herrestad
148511	Lane-Ryr
148512	Bäve
148601	Strömstad
148602	Skee
148604	Näsinge
148605	Lommeland
148606	Hogdal
148607	Tjärnö
148701	Vänersborg
148702	Väne-Ryr
148703	Gestad
148704	Brålanda
148705	Sundals-Ryr
148706	Frändefors
148707	Vänersnäs
148709	Västra Tunhem
148801	Trollhättan
148802	Norra Björke
148803	Väne-Åsaka
148804	Gårdhem
148805	Upphärad
148806	Rommele
148807	Fors
148808	Lagmansered
148809	Lextorp

148810	Göotalunden
148901	Alingsås
148905	Stora Mellby
148906	Magra
148907	Långared
148908	Erska
148909	Hemsjö
148910	Ödenäs
149001	Caroli
149002	Gustav Adolf
149003	Brämhult
149004	Rångedala
149005	Äspered
149006	Toarp
149007	Dannike
149008	Ljushult
149010	Tärby
149011	Fristad-Gingri
149012	Borgstena
149013	Tämta
149014	Vänga
149015	Bredared
149016	Sandhult
149019	Seglora
149020	Kinnarumma
149101	Ulricehamn
149102	Kärråkra
149104	Möne
149105	Hällstad
149106	Murum
149108	Fänneslunda
149109	Härna
149110	Södra Ving
149111	Varnum
149112	Södra Säm
149113	Finnekumla
149114	Tvärred

149115	Marbäck
149116	Gällstad
149117	Grönahög
149118	Strängsered
149119	Gullered
149120	Hössna
149121	Liared
149122	Kölingared
149123	Knätte
149124	Böne
149125	Kölaby
149126	Humla
149127	Blidsberg
149128	Dalum
149129	Timmele
149201	Åmål
149203	Mo
149204	Tösse med Tydje
149205	Ånimskog
149206	Fröskog
149207	Edsleskog
149301	Mariestad
149302	Leksberg
149303	Ullervad
149304	Utby
149305	Ekby
149306	Tidavad
149307	Odensåker
149308	Låstad
149309	Ek
149310	Lugnås
149311	Bredsäter
149312	Björstätter
149313	Torsö
149314	Enåsa
149315	Hassle
149316	Berga



149317	Färed
149318	Lyrestad
149401	Lidköping
149402	Uvered
149403	Järpås
149404	Häggesled
149405	Råda
149406	Mellby
149407	Kållands-Åsaka
149408	Skalunda
149409	Rackeby
149410	Strö
149411	Otterstad
149412	Sunnersberg
149413	Gösslunda
149414	Saleby
149415	Trässberg
149416	Härjevad
149417	Karaby
149418	Tun
149419	Friel
149420	Hovby
149421	Norra Härene
149422	Lindärva
149423	Hasslösa
149424	Sävare
149425	Lavad
149426	Gillstad
149427	Tranum
149428	Tådene
149429	Norra Kedum
149430	Våla
149431	Örslösa
149432	Söne
149501	Skara domkyrkoförs.
149503	Öglunda
149504	Eggby-Istrum

149505	Varnhem
149506	Norra Lundby
149507	Skärv
149508	Norra Ving
149509	Stenum
149510	Skånings-Åsaka
149511	Händene
149512	Synnerby
149514	Härlunda
149515	Vinköl
149516	Marum-Gerum
149517	Skallmeja
149601	Skövde
149603	Våmb
149604	Ryd
149605	Häggum
149607	Sjogerstad-Rådene
149608	Norra Kyrketorp
149609	Hagelberg
149612	Varola
149613	Forsby
149614	Sventorp
149615	Värsås
149616	Locketorp
149617	Väring
149618	Horn
149619	Binneberg
149620	Frösve
149621	Säter
149622	Berg
149623	Lerdala
149624	Timmersdala
149625	Böja
149626	Flistad
149627	Götlunda
149628	Vad
149629	Vreten

149701	Hjo
149703	Grevbäck
149704	Mofalla
149705	Södra Fågelås
149706	Norra Fågelås
149707	Fridene
149708	Korsberga
149801	Tidaholm
149802	Härja
149803	Daretorp
149804	Velinga
149805	Baltak
149807	Fröjered
149809	Suntak
149810	Vättak
149811	Kymbo
149812	Valstad
149813	Hängsdala
149814	Östra Gerum
149815	Dimbo-Ottravad
149816	Varv
149817	Acklinga
149818	Hömb
149819	Kungslena
149901	Falköping
149902	Friggeråker
149903	Trävattna
149904	Hällestad
149905	Floby
149906	Sörby
149907	Gökhem
149908	Ullene
149909	Vilske-Kleva
149910	Marka
149911	Göteve
149912	Grolanda
149913	Jäla

149914	Börstig
149915	Brismene
149916	Kinneved
149917	Vårkumla
149918	Luttra
149920	Karleby
149921	Åsle
149922	Tiarp
149923	Mularp
149924	Slöta
149925	Kälvene
149926	Näs
149927	Vartofta-Åsaka
149928	Yllestad
149929	Vistorp
149930	Skörstorp
149931	Högstena
149932	Dala
149933	Borgunda
149934	Stenstorp
149935	Brunnhem
149936	Segerstad
149937	Södra Kyrketorp
149938	Valtorp
149939	Håkantorp
149940	Torbjörntorp
149941	Gudhem
149942	Östra Tunhem
149943	Ugglum
149944	Bjurum
149947	Broddetorp
149951	Åsarp
171501	Stora Kil
171502	Frykerud
171503	Boda
173001	Eda
173003	Järnskog

173004	Skillingmark
173005	Köla
173701	Fryksände
173702	Lekvattnet
173703	Vitsand
173704	Nyskoga
173705	Östmark
173706	Norra Finnskoga
173707	Södra Finnskoga
173708	Dalby
173709	Norra Ny
176001	Storfors
176002	Bjurtjärn
176003	Lungsund
176101	Hammarö
176201	Ransäter
176202	Munkfors
176301	Forshaga
176302	Nedre Ullerud
176303	Övre Ullerud
176401	Grums
176402	Borgvik
176403	Ed
176404	Värmskog
176501	Silbodal
176502	Sillerud
176503	Karlanda
176504	Holmedal
176505	Blomskog
176506	Trankil
176507	Västra Fågelvik
176508	Töcksmark
176509	Östervallskog
176601	Sunne
176602	Västra Ämtervik
176603	Östra Ämtervik
176604	Gräsmark

176605	Lysvik
178001	Karlstads domkyrkoförs.
178002	Norrstrand
178003	Östra Fågelvik
178004	Väse
178005	Älvsbacka
178006	Nyed
178007	Alster
178008	Grava
178009	Nor
178010	Segerstad
178011	Västerstrand
178101	Kristinehamn
178103	Rudskoga
178104	Visnums-Kil
178105	Visnum
178106	Ölme
178201	Filipstad
178203	Brattfors
178204	Nordmark
178205	Gåsborn
178206	Kroppa
178207	Rämnen
178301	Hagfors
178302	Ekshärad
178303	Gustav Adolf
178304	Norra Råda
178305	Sunnemo
178401	Arvika östra
178402	Arvika västra
178403	Stavnäs
178404	Högerud
178405	Glava
178406	Bogen
178407	Gunnarskog
178408	Ny
178409	Älgå

178410	Mangskog
178411	Brunskog
178501	Säfte
178502	Tveta
178503	Bro
178504	Botilsäter
178505	Ölserud
178506	Millesvik
178507	Eskilsäter
178508	Ny-Huggenäs
178509	Gillberga
178510	Kila
178511	Svanskog
178512	Långserud
181401	Hidinge
181402	Knista
181403	Kräcklinge
181404	Hackvad
181405	Edsberg
181406	Tångeråsa
181407	Kvistbro
186001	Ramundeboda
186002	Finnerödja
186003	Tived
186004	Skagershult
186101	Hallsberg
186102	Viby
186104	Sköllersta
186105	Svennevad
186106	Bo
186201	Degerfors
186202	Nysund
186301	Hällefors
186302	Grythyttan
186303	Hjulsjö
186401	Ljusnarsberg
188001	Nikolai

188002	Olaus Petri
188003	Långbro
188004	Almby
188005	Mosjö
188006	Täby
188007	Vintrosa
188008	Tysslinge
188009	Gräve
188010	Kil
188011	Ervalla
188012	Axberg
188013	Hovsta
188014	Lännäs
188015	Asker
188016	Stora Mellösa
188017	Norrbyås
188018	Gällersta
188026	Rinkaby
188027	Glanshammar
188029	Lillkyrka-Ödeby
188030	Mikael
188031	Adolfsberg
188101	Kumla
188102	Hardemo
188103	Ekeby
188201	Askersund
188203	Lerbäck
188204	Snavlunda
188205	Hammar
188301	Karlskoga
188403	Järnboås
188404	Nora bergsförs.
188405	Viker
188502	Lindesberg
188503	Guldsmedshyttan
188504	Näsby
188505	Fellingsbro



188507	Ramsberg
190401	Hed
190402	Skinnskatteberg
190403	Gunnilbo
190701	Sura
190702	Ramnäs
191701	Västerlövsta
191702	Huddunge
191703	Enåker
191704	Vittinge
191705	Nora
191706	Östervåla
191707	Harbo
196001	Kung Karl
196003	Torpa
196004	Kungs-Barkarö
196005	Björskog
196101	Hallstahammar
196102	Berg
196103	Kolbäck
196104	Säby
196201	Norberg
196202	Karbenning
198001	Västerås domkyrkoförs.
198002	Lundby
198003	Badelunda
198004	Skerike
198005	Haraker
198006	Romfartuna
198007	Skultuna
198008	Lillhärad
198009	Dingtuna
198010	Västerås-Barkarö
198011	Irsta
198012	Kärrbo
198013	Kungsåra
198014	Ängsö

198015	Björksta
198016	Hubbo
198017	Tillberga
198018	Tortuna
198019	Sevalla
198020	Rytterne
198021	Viksäng
198022	Gideonsberg
198023	Önsta
198101	Sala
198102	Västerfärnebo
198103	Fläckebo
198104	Norrby
198105	Tärna
198106	Kumla
198107	Kila
198108	Möklinta
198201	Västanfors
198202	Västervåla
198301	Köping
198302	Himmata-Bro
198303	Västra Skedvi
198304	Kolsva
198305	Odensvi
198306	Munktorp
198401	Arboga stadsförs.
198402	Arboga landsförs.
198403	Medåker
198404	Götlunda
202101	Järna
202103	Nås
202104	Äppelbo
202302	Malung
202303	Lima
202305	Transtrand
202601	Mockfjärd
202602	Gagnef

202603	Floda
202901	Leksand
202902	Djura
202903	Ål
202904	Siljansnäs
203101	Rättvik
203103	Boda
203104	Ore
203402	Orsa
203902	Älvdalen
203904	Särna
203905	Idre
206101	Norrbärke
206102	Söderbärke
206201	Mora
206202	Våmhus
206203	Sollerön
206205	Venjan
208001	Kristine
208002	Grycksbo
208003	Stora Kopparberg
208004	Aspeboda
208005	Vika
208006	Hosjö
208007	Sundborn
208008	Svärdsjö
208010	Enviken
208011	Bjursås
208102	Stora Tuna
208103	Torsång
208201	Säter
208202	Stora Skedvi
208203	Gustafs
208204	Silvberg
208301	Hedemora
208302	Garpenberg
208303	Husby

208401	Avesta
208403	By
208404	Folkärna
208406	Grytnäs
208501	Ludvika
208502	Grängesberg
208503	Grangärde
208504	Säfsnäs
210101	Åmot
210102	Ockelbo
210103	Lingbo
210401	Hofors
210402	Torsåker
212101	Ovanåker
212102	Voxna
212103	Alfta
213201	Ilsbo
213202	Harmånger
213203	Jättendal
213204	Gnarp
213205	Bergsjö
213206	Hassela
216101	Ljusdal
216102	Hamra
216103	Los
216104	Färila
216105	Kårböle
216106	Ramsjö
216107	Järvsö
218001	Heliga Trefaldighet
218002	Staffan
218003	Hamrånge
218004	Hedesunda
218005	Hille
218006	Valbo
218007	Tomas
218008	Maria

218009	Bomhus
218101	Sandviken
218102	Ovansjö
218103	Järbo
218104	Årsunda
218105	Österfärnebo
218201	Söderhamn
218202	Sandarne
218203	Skog
218204	Ljusne
218205	Söderala
218206	Bergvik
218207	Mo
218208	Trönö
218209	Norråla
218303	Bollnäs
218304	Rengsjö
218305	Segersta
218306	Hanebo
218308	Undersvik
218309	Arbrå
218401	Hudiksvall
218402	Idenor
218403	Hälsingtuna
218404	Rogsta
218405	Njutånger
218407	Enånger
218408	Delsbo
218409	Bjuråker
218410	Norrbo
218411	Forsa
218412	Hög
226002	Borgsjö
226003	Haverö
226004	Torp
226201	Timrå
226202	Ljustorp

226203	Hässjö
226204	Tynderö
228001	Härnösands domkyrkoförs.
228002	Högsjö
228003	Häggdånger
228004	Stigsjö
228005	Viksjö
228006	Säbrå
228007	Hemsö
228101	Gustav Adolf
228102	Skönsmon
228103	Skön
228104	Alnö
228105	Sättna
228106	Selånger
228107	Stöde
228108	Tuna
228109	Attmar
228110	Njurunda
228111	Indal
228112	Holm
228113	Liden
228201	Gudmundrå
228202	Nora
228203	Skog
228204	Nordingrå
228205	Vibyggerå
228206	Ullånger
228207	Bjärträ
228208	Styrnäs
228209	Dal
228210	Torsåker
228211	Ytterlännäs
228301	Sollefteå
228302	Multrä
228303	Graninge
228304	Långsele

228305	Ed
228306	Resele
228307	Helgum
228308	Ådals-Liden
228309	Junsele
228311	Boteå
228312	Överlänås
228313	Sånga
228314	Edsele
228315	Ramsele
228401	Örnsköldsvik
228402	Arnäs
228404	Anundsjö
228405	Skorped
228406	Sidensjö
228407	Nätra
228408	Själevad
228409	Mo
228410	Grundsunda
228411	Gideå
228412	Björna
228413	Trehörningsjö
230301	Ragunda
230302	Fors
230303	Borgvattnet
230304	Stugun
230501	Bräcke
230502	Nyhem
230503	Hällesjö
230504	Håsjö
230505	Sundsjö
230506	Revsund
230507	Bodsjö
230901	Rödön
230902	Näskott
230903	Aspås
230904	Ås

230905	Laxsjö
230906	Föllinge
230907	Hotagen
230908	Offerdal
230910	Alsen
231301	Ström
231302	Alanäs
231303	Gåxsjö
231304	Hammerdal
231305	Frostviken
231306	Fjällsjö
231307	Bodum
231308	Tåsjö
232101	Åre
232102	Mattmar
232103	Mörsil
232104	Kall
232105	Undersåker
232106	Hallen
232107	Marby
232601	Berg
232602	Hackås
232603	Oviken
232604	Myssjö
232605	Storsjö
232606	Åsarne
232607	Klövsjö
232608	Rätan
236101	Sveg
236102	Linsell
236103	Älvros
236104	Vemdalen
236105	Hede
236106	Ljusnedal
236107	Tännäs
236108	Överhogdal
236109	Ytterhogdal



236110	Ängersjö
236111	Lillhärdal
238001	Östersund
238002	Frösö
238003	Sunne
238004	Näs
238005	Lockne
238006	Marieby
238007	Brunflo
238008	Kyrkås
238009	Lit
238010	Häggenås
238011	Norderö
240102	Nordmaling
240301	Bjurholm
240401	Vindeln
240402	Åmsele
240901	Bygdeå
240903	Robertsfors
240904	Nysätra
241702	Norsjö
241801	Malå
242101	Stensele
242103	Tärna
242201	Sorsele
242202	Gargnäs
242501	Dorotea
242502	Risbäck
246001	Vännäs
246201	Vilhelmina
246301	Åsele
246304	Fredrika
248001	Umeå stadsförs.
248002	Umeå landsförs.
248003	Tavelsjö
248004	Teg
248005	Ålidhem

248006	Holmsund
248007	Hörnefors
248009	Sävar
248010	Holmön
248011	Umeå Maria
248101	Lycksele
248103	Björksele
248104	Örträsk
248201	S:t Olov
248202	S:t Örjan
248203	Bureå
248204	Skellefteå landsförs.
248205	Boliden
248206	Kågedalen
248207	Byske
248208	Fällfors
248209	Jörn
248210	Lövånger
248211	Burträsk
248212	Kalvträsk
250502	Arvidsjaur
250602	Arjeplog
251002	Jokkmokk
251004	Porjus
251005	Vuollerim
251301	Överkalix
251401	Nederkalix
251402	Töre
251801	Övertorneå
251802	Svanstein
251803	Hietaniemi
252101	Pajala
252103	Muonionalusta
252104	Korpilombolo
252105	Tärendö
252106	Junosuando
252301	Gällivare

252304	Hakkas
252305	Nilivaara
252306	Malmberget
256002	Älvsby
258001	Luleå domkyrkoförs.
258002	Örnäset
258003	Nederluleå
258004	Råneå
258101	Piteå stadsförs.
258102	Hortlax
258103	Piteå landsförs.
258105	Norrjärden
258201	Överluleå
258202	Gunnarsbyn
258203	Edefors
258204	Sävast
258301	Nedertorneå-Haparanda
258304	Karl Gustav
258401	Jukkasjärvi
258402	Vittangi
258403	Karesuando

Namn	Beskrivning
Fstat98	Kod för om företaget bedriver verksamhet 1998. 0, 1, 9.
Kod	Benämning
0	Har aldrig varit verksam
1	Verksam
9	Har varit verksam

Namn	Beskrivning
IdagarandelT98	Taxeringsenhetsägarnas identitetsnummer 1998. 1 - 480673.

Namn	Beskrivning
Idavkast98	Identitetsnumrerna på industrivärderingsenheterna som värderats enligt avkastningsmetoden 1998. 1 - 2761.

Namn	Beskrivning
Idegendom98	Identitetsnumrerna för fastigheterna 1998. 100001 - 299976.
Namn	Beskrivning
IdegendomLant98	Identitetsnumrena för lantbruksfastigheterna 1998. 100001 - 299579.
Namn	Beskrivning
IdegendomOvriga98	Identitetsnumrena för fastigheterna (ej lantbruksfastigheterna) 1998. 100001 - 299976.
Namn	Beskrivning
Idhyrbygg98	Identitetsnumrerna på hyreshusvärderingsenheterna 1998. 1 - 8763.
Namn	Beskrivning
IdProd98	Identitetsnumrerna på industrivärderingsenheterna som värderats enligt produktionskostnadsmetoden 1998. 4 - 240579.
Namn	Beskrivning
Idsamband98	Internt för RSV:s administration. 0-163022881811.
Namn	Beskrivning
IdSma98	Identitetsnumrerna på småhusvärderingsenheterna 1998. 1 - 242633.
Namn	Beskrivning
Idtaxdel98	Identitetsnumret på taxeringsenhetens taxeringsdel 1998. 1 - 112553.
Namn	Beskrivning
Idtaxenhet98	Identitetsnumrerna på taxeringsenheterna 1998. 100001-7 - 601357-7.
Namn	Beskrivning
IdTaxenhetHyr98	Identitetsnumrerna på hyreshustaxeringsenheterna 1998. 100001-7 - 601184-5.
Namn	Beskrivning

IdtaxenhetIndAvk98	Identitetsnumrerna på industritaxeringsenheterna som värderats enligt avkastningsmetoden 1998. 100001-7 - 601163-9.
--------------------	---

Namn	Beskrivning
IdtaxenhetIndProd98	Identitetsnumrerna på industritaxeringsenheterna som värderats enligt produktionskostnadsmetoden 1998. 100001-7 - 600295-0.

Namn	Beskrivning
IdTaxenhetLant98	Identitetsnumrerna på lantbrukstaxeringsenheterna 1998. 100001-7 - 601349-4.

Namn	Beskrivning
IdTaxenhetOvriga98	Identitetsnumrerna på taxeringsenheterna (ej lantbruksenheterna) 1998. 100001-7 - 601357-7.

Namn	Beskrivning
IdTaxenhetSma98	Identitetsnumrerna på småhustaxeringsenheterna 1998. 100001-7 - 601357-7.

Namn	Beskrivning
IdTaxenhetTyp98	Identitetsnumrerna på de taxeringsenheter som valts att representera fastigheterna 1998. 100001-7 - 601341-1.

Namn	Beskrivning
IdVo98	Identitetsnumrerna på värdeområdena 1998. 707 - 29141.

Namn	Beskrivning
IGM98	Anger om taxenheten representerar fastigheten i Typfast eller ej.
Kod	Benämning
0	nej
1	ja

Namn	Beskrivning
IntBrasa98	Anger om öppen spis, kakelugn eller braskamin finns och antal standardpoäng öppen spis, kakelugn eller braskamin 1998. 0, 2.
Kod	Benämning
0	nej
2	ja

Namn	Beskrivning
IntGillestuga98	Anger gillestugestorlek och antal standardpoäng gillestuga (om gillestuga ej finns ges värdet 0) 1998. 0, 1, 2.
Kod	Benämning
0	mindre än 10 kvm
1	mellan 10-15 kvm
2	större än 15 kvm

Namn	Beskrivning
IntJamkning98	Standardpoängsantalen interiörvariablerna jämkats med för småhusvärderingsenheterna 1998. -4 - 40.

Namn	Beskrivning
Jurform98	Indelning i juridisk ägarform enligt 1998. 0 - 99.
Kod	Benämning
0	Fysisk person
2	Okänd organisation eller ägare utan svenskt personnr
21	Enkla bolag
22	Partrederier
23	Värdepappersfonder
31	Handelsbolag, kommanditbolag
32	Gruvbolag
41	Bankaktiebolag
42	Försäkringsaktiebolag
49	Övriga aktiebolag
51	Ekonomiska föreningar utom bostadsrättsföreningar
52	Vet ej
53	Bostadsrättsföreningar
61	Ideella föreningar
62	Samfällighetsföreningar, vägföreningar, vägsamfälligheter
71	Familjestiftelser
72	Övriga stiftelser och fonder, inkl pensionsstiftelser och pe
81	Statliga enheter
82	Kommuner
83	Kommunalförbund

84	Landsting
85	Allmänna försäkringskassor
86	Enheter inom svenska kyrkan
87	Offentliga korporationer och anstalter
89	Regionala statliga myndigheter
91	Dödsbon
92	Ömsesidiga försäkringsbolag
93	Sparbanker
94	Understödsföreningar
95	Arbetslöshetskassor
96	Utländska juridiska personer
99	Juridisk form ej utredd

Namn	Beskrivning
JurFormGrp98	Indelning i juridisk ägarkategori enligt 1998. 0 - 9.
Kod	Benämning
0	Okänd ägare
1	Staten
2	Borgerlig kommun
3	Kyrkan
4	Fysisk person
5	Dödsbo
6	Svenskt AB
7	BRF
8	Allm. nytt. bostftg.
9	Övriga

Namn	Beskrivning
JurformHyr98	Indelning i juridisk ägarform för hyrehusvärderingsenheterna enligt 1998. 0 - 99.
Kod	Benämning
0	Fysisk person
2	Okänd organisation eller ägare utan svenskt personnr
21	Enkla bolag
23	Värdepappersfonder
31	Handelsbolag, kommanditbolag
32	Gruvbolag

41	Bankaktiebolag
42	Försäkringsaktiebolag
49	Övriga aktiebolag
51	Ekonomiska föreningar utom bostadsrättsföreningar
52	Vet ej
53	Bostadsrättsföreningar
61	Ideella föreningar
62	Samfällighetsföreningar, vägföreningar, vägsamfälligheter
71	Familjestiftelser
72	Övriga stiftelser och fonder, inkl pensionsstiftelser och pe
81	Statliga enheter
82	Kommuner
83	Kommunalförbund
84	Landsting
86	Enheter inom svenska kyrkan
87	Offentliga korporationer och anstalter
89	Regionala statliga myndigheter
91	Dödsbon
92	Ömsesidiga försäkringsbolag
93	Sparbanker
94	Understödsföreningar
95	Arbetslöshetskassor
96	Utländska juridiska personer
98	Övriga svenska juridiska personer bildade enligt särskild la
99	Juridisk form ej utredd

Namn	Beskrivning
JurformIndAvk98	Indelning i juridisk ägarform för industrivärderingsenheterna som värderats enligt avkastningsmetoden enligt 1998. 0 - 99.
Kod	Benämning
0	Fysisk person
2	Okänd organisation eller ägare utan svenskt personnr
21	Enkla bolag
22	Partrederier
23	Värdepappersfonder
31	Handelsbolag, kommanditbolag
32	Gruvbolag



41	Bankaktiebolag
42	Försäkringsaktiebolag
49	Övriga aktiebolag
51	Ekonomiska föreningar utom bostadsrättsföreningar
52	Vet ej
53	Bostadsrättsföreningar
61	Ideella föreningar
62	Samfällighetsföreningar, vägföreningar, vägsamfälligheter
71	Familjestiftelser
72	Övriga stiftelser och fonder, inkl pensionsstiftelser och pe
81	Statliga enheter
82	Kommuner
83	Kommunalförbund
84	Landsting
85	Allmänna försäkringskassor
86	Enheter inom svenska kyrkan
87	Offentliga korporationer och anstalter
89	Regionala statliga myndigheter
91	Dödsbon
92	Ömsesidiga försäkringsbolag
93	Sparbanker
94	Understödsföreningar
95	Arbetslöshetskassor
96	Utländska juridiska personer
99	Juridisk form ej utredd

Namn	Beskrivning
JurformIndProd98	Indelning i juridisk ägarform för industrivärderingsenheterna som värderats enligt produktionskostnadsmetoden enligt 1998. 0 - 99.
Kod	Benämning
0	Fysisk person
2	Okänd organisation eller ägare utan svenskt personnr
23	Värdepappersfonder
31	Handelsbolag, kommanditbolag
32	Gruvbolag
49	Övriga aktiebolag

51	Ekonomiska föreningar utom bostadsrättsföreningar
52	Vet ej
53	Bostadsrättsföreningar
61	Ideella föreningar
62	Samfällighetsföreningar, vägföreningar, vägsamfälligheter
72	Övriga stiftelser och fonder, inkl pensionsstiftelser och pe
81	Statliga enheter
82	Kommuner
84	Landsting
86	Enheter inom svenska kyrkan
87	Offentliga korporationer och anstalter
91	Dödsbon
92	Ömsesidiga försäkringsbolag
95	Arbetslöshetskassor
96	Utländska juridiska personer
99	Juridisk form ej utredd

Namn	Beskrivning
JurformLant98	Indelning i juridisk ägarform för lantbrukstaxeringsenheterna enligt 1998. 0 - 99.
Kod	Benämning
0	Fysisk person
2	Okänd organisation eller ägare utan svenskt personnr
21	Enkla bolag
23	Värdepappersfonder
31	Handelsbolag, kommanditbolag
32	Gruvbolag
41	Bankaktiebolag
42	Försäkringsaktiebolag
49	Övriga aktiebolag
51	Ekonomiska föreningar utom bostadsrättsföreningar
52	Vet ej
53	Bostadsrättsföreningar
61	Ideella föreningar
62	Samfällighetsföreningar, vägföreningar, vägsamfälligheter
71	Familjestiftelser
72	Övriga stiftelser och fonder, inkl pensionsstiftelser och pe

81	Statliga enheter
82	Kommuner
83	Kommunalförbund
84	Landsting
86	Enheter inom svenska kyrkan
87	Offentliga korporationer och anstalter
89	Regionala statliga myndigheter
91	Dödsbon
92	Ömsesidiga försäkringsbolag
93	Sparbanker
94	Understödsföreningar
95	Arbetslöshetskassor
96	Utländska juridiska personer
99	Juridisk form ej utredd

Namn	Beskrivning
JurformSma98	Indelning i juridisk ägarform för småhusvärderingsenheterna enligt 1998. 0 - 99.
Kod	Benämning
0	Fysisk person
2	Okänd organisation eller ägare utan svenskt personnr
21	Enkla bolag
23	Värdepappersfonder
31	Handelsbolag, kommanditbolag
32	Gruvbolag
41	Bankaktiebolag
42	Försäkringsaktiebolag
49	Övriga aktiebolag
51	Ekonomiska föreningar utom bostadsrättsföreningar
52	Vet ej
53	Bostadsrättsföreningar
61	Ideella föreningar
62	Samfällighetsföreningar, vägföreningar, vägsamfälligheter
71	Familjestiftelser
72	Övriga stiftelser och fonder, inkl pensionsstiftelser och pe
81	Statliga enheter
82	Kommuner

83	Kommunalförbund
84	Landsting
86	Enheter inom svenska kyrkan
87	Offentliga korporationer och anstalter
89	Regionala statliga myndigheter
91	Dödsbon
92	Ömsesidiga försäkringsbolag
93	Sparbanker
94	Understödsföreningar
95	Arbetslöshetskassor
96	Utländska juridiska personer
99	Juridisk form ej utredd

Namn	Beskrivning
JurformTypfast98	Indelning i juridisk ägarform för taxeringsenheterna som valts att representera fastigheterna enligt 1998. 0 - 99.
Kod	Benämning
0	Fysisk person
2	Okänd organisation eller ägare utan svenskt personnr
21	Enkla bolag
23	Värdepappersfonder
31	Handelsbolag, kommanditbolag
32	Gruvbolag
41	Bankaktiebolag
42	Försäkringsaktiebolag
49	Övriga aktiebolag
51	Ekonomiska föreningar utom bostadsrättsföreningar
52	Vet ej
53	Bostadsrättsföreningar
61	Ideella föreningar
62	Samfällighetsföreningar, vägföreningar, vägsamfälligheter
71	Familjestiftelser
72	Övriga stiftelser och fonder, inkl pensionsstiftelser och pe
81	Statliga enheter
82	Kommuner
83	Kommunalförbund
84	Landsting

85	Allmänna försäkringskassor
86	Enheter inom svenska kyrkan
87	Offentliga korporationer och anstalter
89	Regionala statliga myndigheter
91	Dödsbon
92	Ömsesidiga försäkringsbolag
93	Sparbanker
94	Understödsföreningar
95	Arbetslöshetskassor
96	Utländska juridiska personer
99	Juridisk form ej utredd

Namn	Beskrivning
KIfastraett98	Klassificering av en värderingsenhets fastighetsrättsliga förhållanden enligt 1998. 1, 2, 3.
Kod	Benämning
1	Tomten är egen fastighet
2	Tomten kan bilda egen fastighet
3	Tomten kan inte bilda egen fastighet

Namn	Beskrivning
KodAdress98	Internt för RSV:s administration. 0 - 20.

Namn	Beskrivning
KodJust98	Kodifiering av justeringsorsak av taxeringsvärdet för småhusvärderingsenheterna 1998. 1 - 99. Koderna 90-99 har olika betydelse beroende på län.
Kod	Benämning
01	Kostnad för rivning av saneringsbyggnad
02	Väg/gatukostnad ej erlagd
03	Servitut
04	Buller
05	Rätt till ersättningskraft
06	Rivningsförbud eller vägrat bygglov
07	Byggfel
08	Fukt- eller mögelskador

09	Skyddsbestämmelser/skyddsföreskrifter
10	Ej omedelbart bebyggbar (endast obebyggd)
11	Extraordinära grundläggningsförhållanden (endast obebyggda)
12	Extremt svårutnyttjad tomt
13	Trädgårdsanläggning saknas helt
14	Exklusiv trädgårdsanläggning
15	Swimmingpool utomhus
16	Väg till tomten saknas
17	El till tomten saknas
18	Vattenfrågan kan inte lösas för tomten utan stora egna investeringar
22	Sjöutsikt
23	VA saknas/anslutningsavgifter för VA ej betalda
24	Extremt tillåtet exploateringstal (endast om riktvärdet anges i kr/kvm tomtareal)
25	Markanläggningar saknas
26	Värde för tomtmark till småhus har använts
27	Reservmark
28	Stor tomt i förhållande till byggrätten
29	Byggrätt för kiosk
30	Saneringsbyggnad
31	Radonhus
33	Eftersatt underhåll
34	Extrem byggnadsstil
35	Avvikande konstruktion eller utförande
36	Extremt bättre underhåll än normalt
37	Konstruktion/utförande ej anpassad för utrustningen
38	Extremt liten byggnad (utanför tabellen)
39	Extremt stor byggnad (utanför tabellen)
41	Swimmingpool inomhus
45	Byggnadsminne K- eller Q- märkt byggnad
46	Extremt höga underhållskostnader
48	Värde av lokaldel
49	Värdefulla komplementhus
50	Tillgång till industrispår
51	Tillgång till hamnkaj
52	Onormalt stora återställningskostnader
54	Markarbete återstår
55	Ersättningskraft

56	Andelskraft
60	Naturreseervatsföreskrifter
61	Onormalt god / dålig jakt
62	Speciellt frostlänt mark
63	Taxeringsenhetens yttre arrondering är väsentligt bättre eller sämre än normalt
64	Markanläggningar (ej täckdikningar)
65	Lång enskild utfartsväg som brukare ensam har att underhålla
66	Extremt höga/låga kostnader
67	Extrema kostnader eller kvalitetsförhållanden
68	Extrema angrepp av insekter eller röta
69	Skyddsskogsföreskrifter
70	Ädel lövskog under ädellövsskogslagen
71	Extremt högt lågt virkesförråd
72	Skogsskador
73	Onormal hävd
74	Onormal flyghavreförekomst
75	Förbud mot eller begränsning i animalieproduktionen enligt hälsovårdsstadgan eller miljöskyddslagen
76	Stor risk för ofta återkommande översvämningar
77	Huvudavlopp är väsentligt sämre än normalt
78	Frukt- och/eller bärodling
79	Speciella tekniska anordningar
80	Extremt stor varmluftstork
82	Extremt god beskaffenhet
83	Extremt smalt växthus
84	Speciellt bränslekrävande växthus
85	Speciellt bränsleekonomiskt växthus
86	Småhus med värde under 50 000 kr
90(01)	Markvärdet har justerats i enlighet med vad som angetts i rekommendationen om riktvärden för område
90(05)	Låg takhöjd (1.9-2.1 M)
90(06)	VA och markanläggningar saknas
90(08)	Alvarmark
90(09)	Attraktiv bebyggelse, strandbod
90(10)	Onormalt stor lövandel
90(12)	Låg takhöjd (1.9-2.1 M)
90(13)	Enligt gällande länsrekommendationer har hänsyn tagits till vattendragets karaktär
90(14)	Mindre attraktiv strand än normalt för värdeområdet
90(15)	Låg takhöjd

90(16)	Väsentligt avvikande lövinslag
90(17)	Del av tomten har avsevärt lägre värde
90(18)	Låg takhöjd (<2.1 m)
90(19)	Justering för låg takhöjd (1.9-2.1 m) har skett
90(21)	Mindre attraktiv strand än normalt för värdeområdet
90(22)	Överlopsbyggnad
90(23)	Värde av s.k. fri kraft har tillagts tomtmarksvärdet
90(24)	Arrendetomter på samfälld mark
90(25)	Småhus med värde under 10 000 kronor har taxerats med huvudbyggnaden
91(01)	Mindre byggrätt än vad som förutsätts för rekommenderat markvärde
91(08)	Mindre attraktiv strand än normalt för värdeområdet
91(10)	Sjöbod
91(11)	Stort lövinslag
91(12)	Del av tomten har avsevärt lägre värde
91(13)	Låg takhöjd (1.9-2.1 m)
91(14)	Då någon värdeyta inte skall beräknas för takhöjd under 1.9 m har riktvärdet justerats
91(15)	Mer attraktiv strand än vad som är normalt för värdeområdet
91(16)	Väsentligt avvikande godhet
91(17)	Tätare bebyggelse än vad som är normalt inom värdeområdet
91(21)	Låg rumshöjd
92(01)	Mindre fritidshus i område där uppförande av permanentbostad tillåts
92(08)	Mer attraktiv strand än normalt för värdeområdet
92(09)	Attraktiv bebyggelse, strandbod
92(10)	Låg rumshöjd (1.9-2.1 m)
92(12)	Extremt liten tomt
92(13)	Onormalt stor lövandel
92(14)	Sjöbod
92(15)	Mindre attraktiv strand än vad som är normalt för värdeområdet
92(17)	Mindre attraktiv strand än vad som är normalt för värdeområdet
92(21)	Sjöbod
93(01)	Sjöutsikt saknas (i område där riktvärdet har bestämts under förutsättning att sjöutsikt finns)
93(08)	Ej sjöutsikt
93(12)	Nedsättning på grund av belägenhet vid industriområde. Belägenheten har inte beaktats i rekommenda
93(14)	Gäststuga
93(15)	Väsentligt avvikande lövinslag
93(17)	Mer attraktiv strand än vad som är normalt för värdeområdet
93(21)	Extremt liten utan väg



94(01)	Anpassning av värdenivån
94(08)	Låg rumshöjd
94(12)	Icke avstyckningsbar tomtmark
94(14)	Skattemyndigheten har bedömt att skador som nämnts i deklARATIONEN ej omedelbart behöver åtgärdas
94(15)	Väsentligt avvikande godhet
95(08)	Gäststuga
95(12)	Byggnad på icke avstyckningsbar tomtmark
95(14)	Kolonistuga
96(12)	Stort lövinslag
96(14)	Mindre fritidshus
96(15)	Byggnad/er med ringa värde ingår
97(14)	Väsentligt avvikande godhet
98(14)	Byggnad/er med ringa värde ingår
99	Egen justeringstext

Namn	Beskrivning
KodJustBost98	Koderna för justeringsorsak av taxeringsvärdet för bostäder på hyreshusvärderingsenheterna 1998. 3 - 99.

Namn	Beskrivning
KodJustLokal98	Koderna för justeringsorsak av taxeringsvärdet för lokaler på hyreshusvärderingsenheterna 1998. 7 - 99.

Namn	Beskrivning
KokDisk98	Anger om inbyggd diskmaskin finns och antal standardpoäng diskmaskin.
Kod	Benämning
0	nej
2	ja

Namn	Beskrivning
KokFrys98	Anger om frys finns och antal standardpoäng frys.
Kod	Benämning
0	nej
2	ja (frysskåp, minst 150 l)

Namn	Beskrivning
KokInredn92	Anger om köksinredningsbyte gjorts efter 1991 (skåp, bänkar och dyl.) och antal standardpoäng köksinredningsbyte.
Kod	Benämning
0	ej utbytt efter 1991
3	köksinredningen är utbytt efter 1991

Namn	Beskrivning
KokInredn98	Anger om och isåfall när köksinredningsbyte (skåp, bänkar och dyl.) gjorts efter 1985 och antal standardpoäng köksinredningsbyte 1998. 0, 2, 3.
Kod	Benämning
0	ej utbytt efter 1985
2	köksinredningen är utbytt under perioden 1986-1989
3	köksinredningen är utbytt efter 1989

Namn	Beskrivning
KokJamkning98	Standardpoängsantalen köksvariablerna jämkats med för småhusvärderingsenheterna 1998. -6 - 19.

Namn	Beskrivning
KokKokso98	Anger om spis och matberedningsyta finns (spisenhet med kupa och matberedningsyta som är fristående i köket) och antal standardpoäng spis och matberedningsyta.
Kod	Benämning
0	finns ej
1	finns

Namn	Beskrivning
KokSpis98	Anger om spis finns (el- / gasspis med minst tre plattor + ugn eller keramisk spishäll med ugn) och antal standardpoäng spis.
Kod	Benämning
0	nej
1	ja

Namn	Beskrivning
------	-------------

KokSpishall98	Anger om spishäll finns (spishäll och separat inbyggd ugn i arbetshöjd) och antal standardpoäng spishäll.
Kod	Benämning
0	nej
3	ja

Namn	Beskrivning
KokTyp98	Anger om kök finns och isåfall typ samt antal standardpoäng kök 1998. 0, 1, 3.
Kod	Benämning
0	saknas
1	kokvrå, pentry eller liknande med bänklängd kortare än 2 m
3	annan typ

Namn	Beskrivning
Kommun98	Kommunindelning enligt 1998. 0114 - 2584.
Kod	Benämning
0114	Upplands-Väsby
0115	Vallentuna
0117	Österåker
0120	Värmdö
0123	Järfälla
0125	Ekerö
0126	Huddinge
0127	Botkyrka
0128	Salem
0136	Haninge
0138	Tyresö
0139	Upplands-Bro
0160	Täby
0162	Danderyd
0163	Sollentuna
0180	Stockholm
0181	Södertälje
0182	Nacka

0183	Sundbyberg
0184	Solna
0186	Lidingö
0187	Vaxholm
0188	Norrtälje
0191	Sigtuna
0192	Nynäshamn
0305	Håbo
0319	Älvkarleby
0360	Tierp
0380	Uppsala
0381	Enköping
0382	Östhammar
0428	Vingåker
0461	Gnesta
0480	Nyköping
0481	Oxelösund
0482	Flen
0483	Katrineholm
0484	Eskilstuna
0486	Strängnäs
0488	Trosa
0509	Ödeshög
0512	Ydre
0513	Kinda
0560	Boxholm
0561	Åtvidaberg
0562	Finspång
0563	Valdemarsvik
0580	Linköping
0581	Norrköping
0582	Söderköping
0583	Motala
0584	Vadstena
0586	Mjölby
0604	Aneby
0617	Gnosjö

0642	Mullsjö
0643	Habo
0662	Gislaved
0665	Vaggeryd
0680	Jönköping
0682	Nässjö
0683	Värnamo
0684	Sävsjö
0685	Vetlanda
0686	Eksjö
0687	Tranås
0760	Uppvidinge
0761	Lessebo
0763	Tingsryd
0764	Alvesta
0765	Älmhult
0767	Markaryd
0780	Växjö
0781	Ljungby
0821	Högsby
0834	Torsås
0840	Mörbylånga
0860	Hultsfred
0861	Mönsterås
0862	Emmaboda
0880	Kalmar
0881	Nybro
0882	Oskarshamn
0883	Västervik
0884	Vimmerby
0885	Borgholm
0980	Gotland
1060	Olofström
1080	Karlskrona
1081	Ronneby
1082	Karlshamn
1083	Sölvesborg

1214	Svalöv
1230	Staffanstorp
1231	Burlöv
1233	Vellinge
1256	Östra Göinge
1257	Örkelljunga
1260	Bjuv
1261	Kävlinge
1262	Lomma
1263	Svedala
1264	Skurup
1265	Sjöbo
1266	Hörby
1267	Höör
1270	Tomelilla
1272	Bromölla
1273	Osby
1275	Perstorp
1276	Klippan
1277	Åstorp
1278	Båstad
1280	Malmö
1281	Lund
1282	Landskrona
1283	Helsingborg
1284	Höganäs
1285	Eslöv
1286	Ystad
1287	Trelleborg
1290	Kristianstad
1291	Simrishamn
1292	Ängelholm
1293	Hässleholm
1315	Hylte
1380	Halmstad
1381	Laholm
1382	Falkenberg

1383	Varberg
1384	Kungsbacka
1401	Härryda
1402	Partille
1407	Öckerö
1415	Stenungsund
1419	Tjörn
1421	Orust
1427	Sotenäs
1430	Munkedal
1435	Tanum
1438	Dals-Ed
1439	Färgelanda
1440	Ale
1441	Lerum
1442	Vårgårda
1443	Bollebygd
1444	Grästorp
1445	Essunga
1446	Karlsborg
1447	Gullspång
1452	Tranemo
1460	Bengtstors
1461	Mellerud
1462	Lilla Edet
1463	Mark
1465	Svenljunga
1466	Herrljunga
1470	Vara
1471	Götene
1472	Tibro
1473	Töreboda
1480	Göteborg
1481	Mölnådal
1482	Kungälv
1484	Lysekil
1485	Uddevalla

1486	Strömstad
1487	Vänernborg
1488	Trollhättan
1489	Alingsås
1490	Borås
1491	Ulricehamn
1492	Åmål
1493	Mariestad
1494	Lidköping
1495	Skara
1496	Skövde
1497	Hjo
1498	Tidaholm
1499	Falköping
1715	Kil
1730	Eda
1737	Torsby
1760	Storfors
1761	Hammarö
1762	Munkfors
1763	Forshaga
1764	Grums
1765	Årjäng
1766	Sunne
1780	Karlstad
1781	Kristinehamn
1782	Filipstad
1783	Hagfors
1784	Arvika
1785	Säffle
1814	Lekeberg
1860	Laxå
1861	Hallsberg
1862	Degerfors
1863	Hällefors
1864	Ljusnarsberg
1880	Örebro



1881	Kumla
1882	Askersund
1883	Karlskoga
1884	Nora
1885	Lindesberg
1904	Skinnskatteberg
1907	Surahammar
1917	Heby
1960	Kungsör
1961	Hallstahammar
1962	Norberg
1980	Västerås
1981	Sala
1982	Fagersta
1983	Köping
1984	Arboga
2021	Vansbro
2023	Malung
2026	Gagnef
2029	Leksand
2031	Rättvik
2034	Orsa
2039	Älvdalen
2061	Smedjebacken
2062	Mora
2080	Falun
2081	Borlänge
2082	Säter
2083	Hedemora
2084	Avesta
2085	Ludvika
2101	Ockelbo
2104	Hofors
2121	Ovanåker
2132	Nordanstig
2161	Ljusdal
2180	Gävle

2181	Sandviken
2182	Söderhamn
2183	Bollnäs
2184	Hudiksvall
2260	Ånge
2262	Timrå
2280	Härnösand
2281	Sundsvall
2282	Kramfors
2283	Sollefteå
2284	Örnsköldsvik
2303	Ragunda
2305	Bräcke
2309	Krokom
2313	Strömsund
2321	Åre
2326	Berg
2361	Härjedalen
2380	Östersund
2401	Nordmaling
2403	Bjurholm
2404	Vindeln
2409	Robertsfors
2417	Norsjö
2418	Malå
2421	Storuman
2422	Sorsele
2425	Dorotea
2460	Vännäs
2462	Vilhelmina
2463	Åsele
2480	Umeå
2481	Lycksele
2482	Skellefteå
2505	Arvidsjaur
2506	Arjeplog
2510	Jokkmokk

2513	Överkalix
2514	Kalix
2518	Övertorneå
2521	Pajala
2523	Gällivare
2560	Älvsbyn
2580	Luleå
2581	Piteå
2582	Boden
2583	Haparanda
2584	Kiruna

Namn	Beskrivning
Lan98	Länsindelning enligt 1998. 1 - 25
Kod	Benämning
01	Stockholm
03	Uppsala
04	Södermanland
05	Östergötland
06	Jönköping
07	Kronoberg
08	Kalmar
09	Gotland
10	Blekinge
12	Skåne
13	Halland
14	Västra Götaland
17	Värmland
18	Örebro
19	Västmanland
20	Dalarna
21	Gävleborg
22	Västernorrland
23	Jämtland
24	Västerbotten
25	Norrbottn

Namn	Beskrivning
LOK98	Kod för administrerande lokalt skattekontor 1998. Pos 1-2 län, pos 3-4 lokalt skattekontor. 0107 - 2507.
Namn	Beskrivning
LokalYtaOvrig98	Övriga (ej uthyrda) lokalytorna för taxeringsenheterna 1998.
Namn	Beskrivning
LokalYtaUthyrd98	Uthyrd lokalytorna för taxeringsenheterna 1998.
Namn	Beskrivning
Namnare98	Nämarna i bråken som anger taxeringsenhetsägarnas ägarandelar. 1 - 781249921875.
Namn	Beskrivning
NamnareDek198	Nämarna i bråken som anger taxeringsenhetsägarnas ägarandelar (om en taxeringsenhet har flera ägare väljs en av nämarna). 1 - 29000000.
Namn	Beskrivning
NamnFys98	Taxeringsenhetsägarnas namn 1998.
Namn	Beskrivning
NamnFysDek198	Taxeringsenhetsägarnas namn (om en taxeringsenhet har flera ägare väljs ett av namnen) 1998.
Namn	Beskrivning
NamnLand98	Namn på taxeringsenhetsägarnas land om utlandsadress 1998.
Namn	Beskrivning
NamnLandDek198	Namn på taxeringsenhetsägarnas land om utlandsadress (om en taxeringsenhet har flera ägare väljs ett land) 1998.
Namn	Beskrivning
NamnPanst98	Namn på taxeringsenhetsägarnas postanstalter 1998.

Namn	Beskrivning
NamnPanstDek198	Namn på taxeringsenhetsägarnas postanstalter (om en taxeringsenhet har flera ägare väljs en postanstalt) 1998.
Namn	Beskrivning
NivåFaktor98	S-nivå faktorerna enligt 1998. 1,2 - 12.
Namn	Beskrivning
NordkoordinatLant98	Vertikalriktningskoordinaterna för lantbruksfastigheterna 1998. 0 - 7654690.
Namn	Beskrivning
NordkoordinatOvriga98	Vertikalriktningskoordinaterna för fastigheterna (ej lantbruksfastigheterna) 1998. 0 - 7654690.
Namn	Beskrivning
NrPost98	Taxeringsenhetsägarnas postnummer 1998. 0-99096.
Namn	Beskrivning
NrPostDek198	Taxeringsenhetsägarnas postnummer (om en taxeringsenhet har flera ägare väljs ett postnummer) 1998. 0-99091.
Namn	Beskrivning
NrSortSamfLant98	Sammanföringsnumrerna för lantbrukstaxeringsenheterna 1998. 1 - 5855.
Namn	Beskrivning
NrSortSamfOvriga98	Sammanföringsnumrerna för taxeringsenheterna (ej lantbrukstaxeringsenheterna) 1998. 1 - 5856.
Namn	Beskrivning
NrVardeSma98	Numrerna på småhusvärderingsenheterna 1998. 1 - 8686.
Namn	Beskrivning
Nyko98	Fastigheternas nyckelkodsområden 1998. Ett nyckelkodsområde är ett geografiskt område som definieras av kommunerna.

Namn	Beskrivning
OstkoordinatLant98	Horisontalriktningskoordinaterna för lantbruksfastigheterna 1998. 0 - 1880454.
Namn	Beskrivning
OstkoordinatOvriga98	Horisontalriktningskoordinaterna för fastigheterna (ej lantbruksfastigheterna) 1998. 0 - 1880608.
Namn	Beskrivning
PeorgNr98	Person/organisationsnumrena för taxeringsenhetsägarna 1998. 100205253922 - 199808218078.
Namn	Beskrivning
PeorgNrDekl98	Person/organisationsnumrena för taxeringsenhetsägarna (om en taxeringsenhet har flera ägare väljs ett av numrena) 1998. 100205253922 - 199808218078.
Namn	Beskrivning
PnrFas98	Internt för RSV:s administration. 187311074806-199202193315.
Namn	Beskrivning
PostNr98	Postnumrerna för fastigheterna 1998. 10005 - 98499.
Namn	Beskrivning
PostNrLant98	Postnumrerna för lantbruksfastigheterna 1998. 10005 - 98499.
Namn	Beskrivning
PostNrOvriga98	Postnumrerna för fastigheterna (ej lantbruksfastigheterna) 1998. 10005 - 98499.
Namn	Beskrivning
SanBadbostad98	Anger antal bad/duschutrymmen i bostadsplan och antal standardpoäng bad/duschutrymme i bostadsplan 1998. 0, 1, 3.
Kod	Benämning
0	noll bad- eller duschutrymmen i bostadsplan

1	ett bad- eller duschutrymme i bostadsplan
3	två eller flera bad- eller duschutrymmen i bostadsplan

Namn	Beskrivning
SanBadkallare98	Anger om bad eller duschutrymme finns i källarvåning och antal standardpoäng bad/duschutrymme källarvåning.
Kod	Benämning
0	nej
1	ja

Namn	Beskrivning
SanBastu98	Anger om bastu finns (även friliggande) och antal standardpoäng bastu för en värderingsenhet.
Kod	Benämning
0	nej
2	ja

Namn	Beskrivning
SanBytt92	Anger om sanitetsutrustning i det största bad- eller duschutrymmet i allt väsentligt bytts efter 1989 och antal standardpoäng sanitetsutrustningsbyte 1998. 0, 3.
Kod	Benämning
0	ej utbytt efter 1980
3	utbytt efter 1989

Namn	Beskrivning
SanBytt98	Anger om sanitetsutrustning i det största bad- eller duschutrymmet i allt väsentligt bytts efter 1980 och isåfall när och antal standardpoäng sanitetsutrustningsbyte 1998. 0, 2, 3.
Kod	Benämning
0	ej utbytt efter 1980
2	utbytt under perioden 1981-1989
3	utbytt efter 1989

Namn	Beskrivning
SanJamkning98	Standardpoängsantalen sanitetsvariablerna jämkats med för småhusvärderingsenheterna 1998. -6 - 40.

Namn	Beskrivning
SanKakel98	Anger om en värderingsenhet har kakel och antal standardpoäng kakel 1998.
Kod	Benämning
0	nej
1	ja

Namn	Beskrivning
SanMogen	Anger om saneringsmogen.
Kod	Benämning
J	saneringsmogen

Namn	Beskrivning
SanStambytt89	Anger om mer än hälften av vatten och avloppsstammarna bytts under perioden 1966-1989 och antal standardpoäng vatten och avloppsstammsbyte.
Kod	Benämning
0	nej
3	mer än hälften av vatten- avloppsstammarna utbytta under perioden 1966-1989

Namn	Beskrivning
SanStambytt90	Anger om mer än hälften vatten och avloppsstammarna bytts efter 1989 och antal standardpoäng vatten och avloppsstammsbyte.
Kod	Benämning
0	nej
3	mer än hälften av vatten- avloppsstammarna utbytta efter 198

Namn	Beskrivning
SanStambytt91	Anger om vatten och avloppsstammarna bytts efter 1990 och antal standardpoäng vatten och avloppsstammsbyte.
Kod	Benämning
0	Nej
3	Ja, vatten och avloppsstammarna har bytts efter 1990.

Namn	Beskrivning
SanStambytt92	Anger om vatten och avloppsstammarna bytts efter 1991 och antal standardpoäng vatten och avloppsstammsbyte.



Kod	Benämning
0	Nej
3	Ja, vatten och avloppsstammarna har bytts efter 1991.

Namn	Beskrivning
SanTvatt98	Anger om tvättstuga eller grovkök större än 4 kvm finns och antal standardpoäng tvättstuga/grovkök.
Kod	Benämning
0	nej
1	ja

Namn	Beskrivning
SanVatten98	Anger om vatten finns och isåfall vattentyp samt antal standardpoäng vatten 1998. 0, 2, 3.
Kod	Benämning
0	nej
2	ja, sommarvatten
3	ja, åretruntvatten

Namn	Beskrivning
SanWc98	Anger om wc finns och antal standardpoäng wc.
Kod	Benämning
0	nej
1	ja

Namn	Beskrivning
SNI92BR	Branschkod enligt Svensk näringsgrensindelning 1992.
Kod	Benämning
01111	Spannmålsodlare m.fl.
01112	Vallodlare
01113	Potatisodlare
01114	Socketbetsodlare
01115	Odlare av jordbruksväxter, blandat
01117	Odlare av växter, blandat, mest jordbruksväxter
01119	Övriga odlare av jordbruksväxter
01121	Odlare av köksväxter på friland
01122	Odlare av plantskoleväxter m.m. på friland

01123	Odlare av köksväxter i växthus
01124	Odlare av prydnadsväxter i växthus
01125	Odlare av köks-, prydnads- och plantskoleväxter, blandat
01127	Odlare av växter, blandat, mest köks -, prydnads- och plantskoleväxter
01129	Svampodlare m.fl.
01131	Frukt- och bärodlare
01137	Odlare av växter, blandat, mest frukt och bär
01139	Kryddväxtodlare m.fl.; bärplockare
01211	Mjolkproducenter
01212	Nötköttsproducenter
01213	Producenter av mjölk och nötkött, blandat
01217	Husdjursföretag, blandad drift, mest nötkreatur
01221	Fåruppfödare
01222	Getuppfödare
01223	Uppfödare av får och getter, blandat
01227	Husdjursföretag, blandad drift, mest får och getter
01228	Stuterier och andra hästuppfödare m.fl.
01231	Smågrisuppfödare
01232	Slaktsvinsuppfödare
01233	Uppfödare av smågrisar och slaktsvin, blandat
01237	Husdjursföretag, blandad drift, mest svin
01241	Äggproducenter
01242	Slaktkycklingsuppfödare
01243	Fjäderfåföretag, blandad drift
01247	Husdjursföretag, blandad drift, mest fjäderfå
01249	Övriga fjäderfåföretag
01251	Renskötare
01252	Pälsdjursuppfödare
01253	Bi-, mask- och andra smådjursuppfödare
01254	Uppfödare av sällskapsdjur
01259	Andra djuruppfödare
01300	Blandat jordbruk
01301	Blandat jordbruk, mest växtodling
01302	Blandat jordbruk, mest husdjurskötsel
01410	Serviceföretag till växtodling
01420	Serviceföretag till djurskötsel utom veterinärer
01500	Jägare och viltvårdare inkl. serviceföretag

01900	Småbruk
02011	Skogsägare; producenter av skog på rot, leveransvirke m.m.
02012	Skogsvårdsföretag
02013	Avverkningsföretag
02014	Skogsfröplantager och skogsplantskolor
02019	Övriga skogsbruksföretag
02021	Virkesmättningsföreningar
02029	Övriga serviceföretag till skogsbruk
05011	Trålfiskare, i saltvatten
05012	Övriga saltvattensfiskare
05013	Sötvattensfiskare
05021	Matfiskodlare
05022	Sättfiskodlare
05023	Kräftdjursodlare
05024	Blötdjursodlare
05025	Vattenväxtodlare
10100	Stenkolsgruvor
10200	Brunkolsgruvor
10301	Torvindustri, för jordförbättringsändamål
10302	Torvindustri, för energiändamål
11100	Industri för utvinning av råpetroleum och naturgas
11200	Serviceföretag till råpetroleum- och naturgasutvinning
12000	Uran- och toriumgruvor
13100	Järnmalmgruvor
13200	Andra metallmalmgruvor
14110	Byggnadsstensbrott
14120	Kalk- och gipsstensbrott, dolomitbrott
14130	Skifferbrott
14210	Sand-, grus- och bergtäkter
14220	Lertäkter
14300	Brott för kemiska mineral
14400	Industri för saltutvinning
14500	Övrig gruv- och utvinningsindustri
15111	Kreatursslakterier
15112	Köttstyckerier
15120	Fjäderfäslakterier
15130	Charkuterier och annan industri för köttvaror

15200	Fiskberedningsindustri
15310	Potatisindustri
15320	Juice- och saftindustri
15330	Annan frukt-, bär- och grönsaksindustri
15410	Industri för råa oljor och fetter
15420	Industri för raffinerade oljor och fetter
15430	Matfettsindustri
15511	Ostindustri
15512	Annan mejerivaruindustri
15520	Glassindustri
15611	Kvarnar
15612	Industri för frukostflingor, mixer och andra livsmedelsberedningar av kvarnprodukter
15620	Stärkelseindustri
15710	Industri för beredda fodermedel
15720	Industri för mat till sällskapsdjur
15810	Bagerier
15821	Knäckebrödsindustri
15822	Industri för kex och konserverade bakverk
15830	Socketindustri
15841	Socketkonfektyrindustri
15842	Choklad- och chokladkonfektyrindustri
15850	Industri för pastaprodukt
15860	Kaffe- och teindustri
15870	Industri för senap, ketchup, kryddor och andra smaksättningsmedel
15880	Industri för homogeniserade livsmedelspreparat inkl. dietmat
15890	Annan livsmedelsindustri
15910	Spritdrycksindustri
15920	Råspritbrännerier
15930	Vinindustri
15940	Cider- och annan fruktvtinsindustri
15950	Industri för andra icke-destillerade jästa drycker
15960	Ölbryggerier
15970	Mälterier
15980	Mineralvatten- och läskedrycksindustri
16000	Tobaksindustri
17110	Bomullsgarnsindustri o.d.
17120	Kardgarnsindustri o.d.

17130	Kamgarnsindustri o.d.
17140	Lin- och jutegarnsindustri o.d.
17150	Industri för silkegarn o.d.
17160	Sytrådsindustri
17170	Annan garnindustri
17210	Bomullsväverier o.d.
17220	Kardgarnsväverier o.d.
17230	Kamgarnsväverier o.d.
17240	Sidenväverier o.d.
17250	Andra väverier
17300	Blekerier, färgier, textiltryckerier och andra textilberedningsverk
17401	Gardinindustri
17402	Sängkläders- och linnevaruindustri
17403	Industri för presenningar, tält, segel o.d.
17510	Mattindustri
17520	Tågvirkes- och bindgarnsindustri
17530	Industri för bondad duk
17541	Industri för band och snörmakerier
17549	Diverse övrig textilieindustri
17600	Trikåväverier
17710	Strumpindustri
17720	Tröjindustri
18100	Läderbeklädnadsindustri
18210	Industri för arbets-, skydds- och överdragskläder
18221	Industri för andra gång- och ytterkläder för män och pojkar
18222	Industri för andra gång- och ytterkläder för kvinnor och flickor
18231	Industri för skjortor och underkläder för män och pojkar
18232	Industri för blusar och skjortor för kvinnor och flickor
18233	Industri för gördlar, bysthållare, korsetter o.d.
18234	Industri för andra underkläder för kvinnor och flickor
18240	Industri för andra beklädnadsvaror och tillbehör
18300	Pälsindustri
19100	Garverier
19200	Industri för reseffekter, handväskor, sadeltyg m.m.
19300	Skoindustri
20101	Sågverk
20102	Hyvlerier

20103	Träimpregneringsverk
20201	Industri för fanér, kryssfänér och lamellträ
20202	Spånskiveindustri
20203	Träfiberskiveindustri
20301	Industri för monteringsfärdiga trähus
20302	Industri för byggnads- och inrednings-snickrier
20400	Träförpackningsindustri
20510	Övrig trävaruindustri
20520	Industri för varor av kork, halm, rotting o.d.
21111	Industri för mekanisk eller halvkemisk massa
21112	Sulfatmassaindustri
21113	Sulfitmassaindustri
21121	Tidnings- och journalpappersindustri
21122	Annan tryckpappersindustri
21123	Kraftpappers- och kraftpappindustri
21129	Övrig pappers- och pappindustri
21211	Wellpappindustri
21219	Övrig industri för pappers- och pappförpackningar
21220	Industri för hushålls- och hygienartiklar av papper
21230	Industri för skrivpapper, kuvert o.d.
21240	Tapetindustri
21250	Industri för andra pappers- och pappvaror
22110	Bokförlag
22121	Dagstidningsförlag
22122	Annonstidningsförlag
22130	Tidskriftsförlag
22140	Fonogramutgivare
22150	Andra förlag
22210	Dagstidningstryckerier
22221	Tidskriftstryckerier
22222	Boktryckerier, övriga tryckerier
22230	Bokbinderier och industri för trycksaksbehandling
22240	Industri för sättning och annan framställning av tryckoriginal
22250	Annan grafisk industri
22310	Företag för reproduktion av ljudinspelningar
22320	Företag för reproduktion av videoinspelningar
22330	Företag för reproduktion av data och datorprogram

23100	Industri för stenkolsprodukter
23200	Petroleumraffinaderier
23300	Kärnbränsleindustri
24110	Industri för industrigaser
24120	Industri för färgämnen
24130	Industri för andra oorganiska baskemikalier
24140	Industri för andra organiska baskemikalier
24150	Industri för gödselmedel och kväveprodukter
24160	Basplastindustri
24170	Industri för syntetiskt basgummi
24200	Industri för bekämpningsmedel och andra lantbrukskemiska produkter
24300	Färgindustri
24410	Industri för farmaceutiska basprodukter
24420	Läkemedelsindustri
24510	Tvättmedelsindustri
24520	Parfym- och toalettartikelsindustri
24610	Sprängämnesindustri
24620	Industri för lim och gelatin
24630	Industri för eteriska oljor
24640	Industri för fotokemiska produkter
24650	Industri för inspelningsmedier
24660	Annan kemisk industri utom konstfiberindustri
24700	Konstfiberindustri
25110	Industri för däck och slangar
25120	Regummeringsindustri
25130	Annan gummivaruindustri
25210	Industri för plasthalvfabrikat
25220	Plastförpackningsindustri
25230	Byggplastvaruindustri
25240	Annan plastvaruindustri
26110	Planglasverk
26120	Industri för bearbetat planglas
26131	Industri för buteljer och glasförpackningar
26132	Glasbruk
26140	Glasfiberindustri
26150	Annan glasvaruindustri
26210	Industri för keramiska hushålls- och prydnadsartiklar

26220	Industri för keramiska sanitetsartiklar
26230	Industri för keramiska isolatorer o.d.
26240	Industri för andra tekniska keramiska produkter
26250	Industri för andra icke eldfasta keramiska produkter utom för byggändamål
26260	Industri för eldfasta keramiska produkter
26300	Industri för keramiska golv- och väggplattor
26400	Industri för murtegel, takpannor och andra byggvaror av tegel
26510	Cementindustri
26520	Kalkbruk
26530	Gipsindustri
26611	Lättbetongindustri
26619	Övrig industri för byggnadsbetongvaror
26620	Industri för byggvaror av gips
26630	Industri för fabriksblandad betong
26640	Murbruksindustri
26650	Industri för fibercementvaror
26660	Annan betong-, cement- och gipsvaruindustri
26701	Industri för byggnadsstenvaror
26709	Övrig stenvaruindustri
26810	Slipmedelsindustri
26821	Sten- och mineralullsindustri
26829	Diverse övrig industri för icke-metalliska mineraliska produkter
27100	Järn- och stålverk
27210	Industri för gjutjärnsrör
27221	Industri för icke-sömlösa stålrör
27222	Industri för sömlösa stålrör
27310	Kalldrageri för stålstång
27320	Kallvalsverk för stålband
27330	Industri för kallformning av stål
27340	Dragerier för ståltråd
27350	Industri för övrig primärbearbetning av järn och stål; ferrolegeringsverk (ej EKSG-produkter)*
27410	Ädelmetallverk
27420	Aluminiumverk
27430	Metallverk för bly, zink och tenn
27440	Kopparverk
27450	Andra metallverk
27510	Järngjuterier



27520	Stålgjuterier
27530	Lättmetallgjuterier
27540	Andra metallgjuterier
28110	Industri för metallstommar och delar därav
28120	Industri för byggnadselement av metall
28210	Industri för cisterner, tankar, kar och andra behållare av metall
28220	Industri för radiatorer och pannor för centraluppvärmning
28300	Industri för ånggeneratorer
28400	Industri för smidning, pressning, prägling och valsning av metall och för pulver-metallurgi
28510	Industri för beläggning och överdragning av metall
28520	Verkstäder för metallegoarbeten
28610	Industri för bestick
28621	Industri för formverktyg
28622	Industri för skärverktyg
28629	Industri för övriga verktyg och redskap
28630	Industri för lås och gångjärn
28710	Industri för stålfat o.d. behållare
28720	Industri för lättmetallförpackningar
28730	Industri för metalltrådvaror
28740	Industri för nitar, skruvar, kedjor och fjädrar
28751	Industri för diskbänkar, sanitetsgods m.m. av metall för byggändamål
28759	Diverse övrig metallvaruindustri
29110	Industri för motorer och turbiner utom för luftfartyg och fordon
29120	Industri för pumpar och kompressorer
29130	Industri för kranar och ventiler
29140	Industri för lager, kuggjul och andra delar för kraftöverföring
29210	Industri för ugnar och brännare
29220	Industri för lyft- och godshanterings-anordningar
29230	Industri för maskiner och apparater för kyla och ventilation utom för hushåll
29240	Övrig industri för maskiner för allmänt ändamål
29310	Traktorindustri
29320	Industri för andra jord- och skogs-bruksmaskiner
29401	Industri för träbearbetningsmaskiner
29402	Industri för svets- och lödningsmaskiner
29409	Industri för övriga verktygsmaskiner
29510	Industri för maskiner för metallurgi
29520	Industri för gruv-, bergbrytnings- och byggmaskiner

29530	Industri för maskiner för framställning av livsmedel, drycker och tobaksvaror
29540	Industri för maskiner för produktion av textil-, beklädnads- och lädervaror
29550	Industri för maskiner för produktion av massa, papper och papp
29561	Industri för plast- och gummi-bearbetningsmaskiner
29569	Diverse övrig industri för specialmaskiner
29600	Vapen- och ammunitionsindustri
29711	Industri för kyl- och frysskåp, tvättmaskiner och andra vitvaror
29719	Industri för övriga elektriska hushållsmaskiner och hushållsapparater
29720	Industri för icke-elektriska hushållsmaskiner och hushållsapparater
30010	Kontorsmaskinindustri
30020	Industri för datorer och annan informationsbehandlingsutrustning
31100	Industri för elmotorer, generatorer och transformatorer
31200	Industri för eldistributions- och elkontrollapparater
31300	Industri för elektrisk tråd och kabel
31400	Batteri- och ackumulatorindustri
31501	Belysningsarmaturindustri
31502	Glödlamps- och lysrörsindustri
31610	Industri för övrig elapparatur för motorer och fordon
31620	Diverse övrig elektroindustri
32100	Industri för elektroniska komponenter
32200	Industri för radio- och TV-sändare samt apparater för trådtelefoni och trådtelegrafi
32300	Industri för radio- och TV-mottagare samt apparater för upptagning och återgivning av ljud och video
33101	Industri för medicinsk utrustning och instrument
33102	Tandteknikerlaboratorier
33200	Industri för instrument och apparater för mätning, kontroll, provning, navigering och andra ändamål
33300	Industri för instrument för styrning av industriella processer
33400	Industri för optiska instrument och fotoutrustning
33500	Urindustri
34100	Motorfordonsindustri
34200	Industri för karosserier för motorfordon; industri för släpfordon och påhängsvagnar
34300	Industri för delar och tillbehör till motorfordon och motorer
35110	Skeppsvarv
35120	Fritidsbåtbyggerier
35200	Rälsfordonsindustri
35300	Flygplansindustri
35410	Motorcykelindustri
35420	Cykelindustri

35430	Invalidfordonsindustri
35500	Övrig transportmedelsindustri
36110	Industri för sittmöbler och säten
36120	Annan kontors- och butiksmöbelindustri
36130	Annan köksmöbelindustri
36140	Annan möbelindustri
36150	Madrassindustri
36210	Mynt- och medaljindustri
36220	Industri för smycken och andra guld- och silversmedsvaror
36300	Musikinstrumentindustri
36400	Sportvaruindustri
36500	Industri för spel och leksaker
36610	Bijouteriindustri
36620	Borstbinderier
36630	Diverse annan tillverkningsindustri
37100	Industri för återvinning av skrot och avfall av metall
37200	Industri för återvinning av skrot och avfall av icke-metall
40100	Elverk
40200	Gasverk; distribution av gasformiga bränslen via rörnät
40300	Värmeverk m.m.
41000	Vattenverk
45110	Entreprenörer för rivning av hus och markarbeten
45120	Entreprenörer för markundersökning
45211	Husbyggnadsentreprenörer
45212	Entreprenörer för andra byggnadsverk
45221	Byggnadsplåtslagerier
45229	Övriga entreprenörer för takarbeten
45230	Väg- och markanläggningsentreprenörer
45240	Vattenbyggnadsentreprenörer
45250	Andra bygg- och anläggningsentreprenörer
45310	Elinstallationsfirmor
45320	Isoleringsfirmor
45331	Rörfirmor
45332	Ventilationsfirmor
45333	Kyl- och frysinstallationsfirmor
45339	Övriga VVS-firmor
45340	Andra bygginstallationsfirmor

45410	Firmor för puts-, fasad- och stukatörsarbeten
45420	Firmor för byggnadssnickeriarbeten
45430	Golv- och väggbeläggningsfirmor
45441	Målerier
45442	Glasmästerier
45450	Andra firmor för slutbehandling av byggnader
45500	Uthyrningsfirmor för bygg- och anläggningsmaskiner med förare
50101	Handel med lastbilar, bussar och specialbilar
50102	Handel med personbilar
50103	Handel med husvagnar och husbilar
50201	Bilserviceverkstäder, ej specialiserade
50202	Bilplåt- och billackeringsverkstäder
50203	Bilel- och bilelektronikverkstäder
50204	Däckserviceverkstäder
50301	Partihandel med reservdelar och tillbehör till motorfordon utom motorcyklar
50302	Detaljhandel med reservdelar och tillbehör till motorfordon utom motorcyklar
50400	Motorcykelhandel inkl. reparations-verkstäder
50500	Bensinstationer
51110	Agenturhandel med jordbruksråvaror, levande djur, textilråvaror och textil-halvfabrikat
51120	Agenturhandel med bränsle, malm, metaller och industrikemikalier
51130	Agenturhandel med virke och byggmaterial
51141	Agenturhandel med maskiner, industriell utrustning, fartyg och luftfartyg, utom kontorsutrustning oc
51142	Agenturhandel med kontorsutrustning och datorer
51150	Agenturhandel med möbler, hushålls- och järnhandelsvaror
51160	Agenturhandel med textilier, kläder, skodon och lädervaror
51170	Agenturhandel med livsmedel, drycker och tobak
51180	Agenturhandel med annat specialsortiment
51190	Agenturhandel med blandat sortiment
51210	Partihandel med spannmål, utsäde och djurfoder
51220	Partihandel med blommor och växter
51230	Partihandel med levande djur
51240	Partihandel med hudar, skinn och läder
51250	Partihandel med råttobak
51310	Partihandel med frukt och grönsaker
51320	Partihandel med kött och köttvaror
51330	Partihandel med mejeriprodukter, ägg, matolja och matfett
51340	Partihandel med alkoholhaltiga och andra drycker

51350	Partihandel med tobak
51360	Partihandel med socker, choklad och sockerkonfektyrer
51370	Partihandel med kaffe, te, kakao och kryddor
51380	Partihandel med andra livsmedel, bl.a. fisk, skal- och blötdjur
51390	Icke specialiserad partihandel med livsmedel, drycker och tobak
51410	Partihandel med textilier
51420	Partihandel med kläder och skodon
51431	Partihandel med hushållsmaskiner och apparater
51432	Partihandel med radio- och TV-apparater
51433	Partihandel med fonogram och videokassetter
51434	Partihandel med elartiklar
51440	Partihandel med glas och porslin, tapeter, rengöringsmedel
51450	Partihandel med parfym och kosmetika
51460	Partihandel med medicinsk utrustning och apoteksvaror
51471	Partihandel med möbler och inredningsvaror
51472	Partihandel med sport- och fritidsartiklar
51473	Partihandel med kontorsförbrukningsvaror
51479	Partihandel med övriga hushållsvaror
51510	Partihandel med bränslen
51520	Partihandel med metaller och metallmalmer
51530	Partihandel med virke, andra byggmaterial och sanitetsgods
51541	Partihandel med järnhandelsvaror
51542	Partihandel med VVS-armatur
51550	Partihandel med kemiska produkter
51561	Partihandel med industriförnödenheter
51562	Partihandel med emballage
51569	Partihandel med övriga insatsvaror
51570	Partihandel med avfallsprodukter, skrothandel
51610	Partihandel med verktygsmaskiner
51620	Partihandel med bygg- och anläggnings-maskiner
51630	Partihandel med textil-, sy- och stickmaskiner
51640	Partihandel med kontorsmaskiner och kontorsutrustning
51651	Partihandel med mät- och precisions-instrument
51652	Partihandel med datoriserad materialhanteringsutrustning
51653	Partihandel med teleprodukter och elektronikkomponenter
51659	Partihandel med övriga maskiner för industri, handel och sjöfart
51660	Partihandel med maskiner och verktyg för jordbruket inkl. traktorer

51700	Övrig partihandel
52111	Varuhus och stormarknader, mest livsmedel, drycker och tobak
52112	Livsmedelsbutiker med brett sortiment
52121	Andra varuhus och stormarknader
52129	Övriga butiker med brett sortiment
52210	Frukt- och grönsaksaffärer
52220	Kött- och charkuteriaffärer
52230	Fiskaffärer
52241	Brödbutiker
52242	Konfektyrbutiker
52250	Systembutiker
52260	Tobaksaffärer
52271	Hälsokostbutiker
52279	Övriga specialbutiker med livsmedel
52310	Apotek
52320	Sjukvårdsbutiker
52330	Parfymaffärer
52410	Garn-, tyg- och sybehörsaffärer
52421	Affärer för herr-, dam- och barnkläder, blandat
52422	Herrklädesaffärer
52423	Damklädesaffärer
52424	Barnklädesaffärer
52425	Pälsaffärer
52431	Skoaffärer
52432	Väskaffärer
52441	Möbel- och mattaffärer
52442	Hemtextilbutiker
52443	Bosättningsaffärer
52444	Elaffärer
52451	Butiker för vitvaror och andra hushållsmaskiner
52452	Radio- och TV-affärer
52453	Skiv- och videobutiker
52454	Musikhandel
52461	Järn-, bygg- och VVS-varuhandel
52462	Färghandel
52471	Bok- och pappershandel
52472	Tidningshandel

52481	Optiker
52482	Fotoaffärer
52483	Uraffärer
52484	Guldsmedsaffärer
52485	Sportaffärer
52486	Leksaksaffärer
52487	Blomster- och trädgårdsvaruhandel
52488	Zooaffärer
52491	Konsthandel och gallerier
52492	Mynt- och frimärksaffärer
52493	Datorbutiker
52494	Telebutiker
52495	Tapet- och golvbeläggningshandel
52496	Båt- och båttillbehörshandel
52499	Övriga specialbutiker
52501	Antikvariat och antikvitetsaffärer
52509	Butiker med övriga begagnade varor
52611	Postorderhandel, brett sortiment
52612	Postorderhandel med textilier och konfektion
52613	Postorderhandel med sport- och fritidsutrustning
52614	Postorderhandel med mediavaror; bokklubbar
52615	Postorderhandel med bosättningsvaror
52619	Postorderhandel med övriga varor
52621	Torg- och marknadshandel med livsmedel
52629	Torg- och marknadshandel med övriga varor
52631	Provisionshandel
52632	Ambulerande och tillfällig handel med livsmedel
52633	Ambulerande och tillfällig handel med övriga varor
52639	Övrig detaljhandel, ej i butik
52710	Skomakerier, klackbarer m.m.
52720	Reparationsverkstäder för elektriska hushållsartiklar
52730	Reparationsverkstäder för ur och guldsmedsvaror
52740	Andra reparationsverkstäder för hushållsartiklar och personliga artiklar
55111	Hotell med restaurang utom konferensanläggningar
55112	Konferensanläggningar
55120	Hotell utan restaurang
55210	Vandrarhem m.m.

55220	Campingplatser m.m.
55230	Stugbyar m.m.
55300	Restauranger
55400	Barer och pubar
55510	Personal matsalar
55521	Cateringföretag för transportsektorn
55522	Centralkök för sjukhus
55523	Centralkök för skolor, omsorgs- och andra institutioner
55529	Övriga cateringföretag
60100	Järnvägsbolag
60211	Kollektivtrafikföretag
60212	Linjebussföretag
60220	Taxiföretag
60230	Charterbussföretag m.m.
60240	Åkerier
60300	Rörtransportföretag
61101	Rederier för färjtrafik över hav
61102	Rederier för övrig havs- och kustsjöfart
61200	Rederier för sjöfart på inre vattenvägar
62100	Linjeflygbolag
62200	Charter- och taxiflygbolag
62300	Rymdfartsbolag
63110	Godsterminaler
63120	Centrala varulager och magasin
63210	Övriga serviceföretag till landtransport
63220	Hamnföretag och andra serviceföretag till sjöfart
63230	Flygplatser och andra serviceföretag till luftfart
63301	Researrangörer
63302	Resebyråer
63303	Turistbyråer
63400	Speditörer, lastbilscentraler, skeppsmäklare
64110	Postverket
64120	Budbils-, kurir- och andra postföretag
64201	Nätdriftsstationer
64202	Radiostationer
64203	Kabel-TV-företag
65110	Riksbanken



65120	Affärs-, spar- och föreningsbanker
65210	Finansiella leasingbolag
65220	Andra finansiella bolag
65231	Investmentbolag
65232	Värdepappersfonder
66011	Fondförsäkringsbolag
66012	Övriga livförsäkringsbolag
66020	Pensionsfonder, försäkringsföreningar
66030	Skadeförsäkringsbolag
67110	Administrativa serviceföretag till finansförmedling
67120	Fondkommissionärer m.fl.
67130	Andra serviceföretag till finansförmedling
67201	Försäkringsmäklare
67202	Övriga serviceföretag till försäkring
70110	Markexploatörer
70120	Handel med egna fastigheter
70201	Fastighetsbolag, bostäder
70202	Fastighetsbolag, industrilokaler
70203	Fastighetsbolag, andra lokaler
70204	Bostadsrättsföreningar
70209	Övriga fastighetsbolag
70310	Fastighetsmäklare
70321	Rikskooperativa fastighetsförvaltare
70329	Övriga fastighetsförvaltare på uppdrag
71100	Biluthyrare
71210	Uthyrare av andra landtransportmedel
71220	Fartygsuthyrare
71230	Flygplansuthyrare
71310	Uthyrare av jordbruksmaskiner och jordbruksredskap
71320	Uthyrare av bygg- och anläggnings-maskiner
71330	Uthyrare av kontorsmaskiner och kontorsutrustning inkl. datorer
71340	Andra maskinuthyrare
71401	Videofilmuthyrare
71402	Uthyrare av andra varor för personligt och hushållsbruk
72100	Maskinvarukonsulter
72201	Datakonsulter
72202	Programvaruproducenter

72300	Dataservicebyråer
72400	Databasvärdar och databasförmedlare
72500	Servicefirmor för datorer och kontors-maskiner
72600	Övriga dataföretag
73101	Naturvetenskapliga FoU-institutioner
73102	Tekniska FoU-institutioner
73103	Medicinska FoU-institutioner
73104	Lantbruksvetenskapliga FoU-institutioner
73105	Tvärvetenskapliga FoU-institutioner med tyngdpunkt i naturvetenskap och teknik
73201	Samhällsvetenskapliga FoU-institutioner
73202	Humanistiska FoU-institutioner
73203	Tvärvetenskapliga FoU-institutioner med tyngdpunkt i samhällsvetenskap och humaniora
74111	Advokatbyråer m.m.
74112	Patentbyråer m.m.
74120	Bokföringsbyråer, revisionsbyråer m.m.
74130	Marknads- och opinionsundersöknings-byråer
74140	Konsultbyråer avseende företags organisation, information m.m.
74150	Holdingsbolag
74201	Arkitektkontor
74202	Byggkonsultbyråer, tekniska konsultbyråer
74300	Tekniska provnings- och analysföretag
74401	Reklambyråer
74402	Annonsförmedlingsbyråer
74403	Direktreklamföretag
74409	Övriga marknadsföringsföretag
74500	Arbetsförmedlingar och rekryteringsföretag
74600	Företag för bevakning och säkerhetstjänst, detektivbyråer
74701	Städföretag
74702	Sanerings- och desinfektionsföretag
74703	Skorstensfejare
74811	Porträttfotoateljéer
74812	Reklamfotoateljéer
74813	Press- och övriga fotografer
74814	Fotolaboratorier
74820	Förpackningsfirmor
74830	Kontorsservice- och översättningsbyråer
74841	Byråer för grafisk formgivning och service

74842	Andra formgivare
74843	Inkasso- och kreditkontrollbyråer
74844	Mäss-, kongress- och dagkonferens-arrangörer
74849	Diverse övriga företagsservicefirmor
75111	Stats- och kommunledande, lagstiftande och normerande organ
75112	Inspekterande, kontrollerande och tillståndsgivande myndigheter
75113	Skatteförvaltningen och kronofogdemyndigheter
75114	Informationsverk
75121	Myndigheter som administrerar grundskole- och gymnasieskoleutbildning
75122	Myndigheter som administrerar högskoleutbildning och forskningsprogram
75123	Myndigheter som administrerar hälso- och sjukvård
75124	Myndigheter som administrerar social verksamhet
75125	Myndigheter som administrerar program för kultur, miljö, boende m.m.
75131	Myndigheter som administrerar infrastrukturprogram
75132	Myndigheter som administrerar program för jordbruk, skogsbruk och fiske
75133	Myndigheter som administrerar arbetsmarknadsprogram
75134	Myndigheter som administrerar andra näringslivsprogram
75140	Stödmyndigheter till offentlig förvaltning
75211	Myndigheter som handlägger utrikes ärenden
75212	Myndigheter som handlägger biståndsverksamhet
75221	Militära operativa ledningsmyndigheter
75222	Armén
75223	Marinen
75224	Flygvapnet
75225	Centrala militära myndigheter
75226	Civila försvaret och frivilligförsvaret
75231	Åklagarväsendet
75232	Domstolar
75233	Kriminalvårdsanstalter
75240	Polisen
75250	Brandförsvaret
75300	Försäkringskassorna
80100	Grundskolan
80210	Gymnasieskolans studieförberedande linjer
80220	Gymnasieskolans yrkesinriktade linjer m.m.
80301	Högskolor och institutioner med utbildning för tekniska yrken
80302	Högskolor och institutioner med utbildning för administrativa, ekonomiska och sociala yrken

80303	Högskolor och institutioner med utbildning för undervisningsyrken
80304	Högskolor och institutioner med utbildning för vårdyrken
80305	Högskolor och institutioner med utbildning för kultur- och informationsyrken
80309	Övriga högskolor
80410	Trafikskolor
80421	Kommunala vuxenskolor o.d.
80422	AMU-center
80423	Folkhögskolor
80424	Studieförbunden och frivillig-organisationernas utbildningsenheter
80425	Personalutbildningsinstitut
80426	Kommunala musikskolor
80427	Utbildningsserviceföretag
80429	Övriga utbildningsinstitut
85110	Slutenvårdskliniker, sjukhem
85120	Hälsa- och sjukvårdsmottagningar
85130	Tandläkarmottagningar
85140	Andra enheter för hälso- och sjukvård
85200	Veterinärkliniker
85311	Servicehus, servicelägenheter och ålderdomshem
85312	Gruppboende för psykiskt utvecklingsstörda
85313	Hem för vård eller boende
85314	Flyktingförläggningar
85315	Inackorderingshem
85321	Förskolor
85322	Fritidshem, familjedaghem o.d.
85323	Hemtjänst, dagcentraler
85324	Socialkontor
85325	Humanitära hjälporganisationer
90001	Reningsverk
90002	Anläggningar för insamling, sortering och omlastning av icke miljöfarligt avfall
90003	Anläggningar för kompostering och rötning av icke miljöfarligt avfall
90004	Anläggningar för deponering av icke miljöfarligt avfall
90005	Anläggningar för mottagning, omlastning och mellanlagring av miljöfarligt avfall
90006	Anläggningar för behandling och slutförvaring av miljöfarligt avfall
90007	Övriga avfallsanläggningar
90008	Gatu- och renhållningsverk, slamsugningsföretag m.m.
91111	Branschorganisationer

91112	Arbetsgivarorganisationer
91120	Yrkesorganisationer
91200	Arbetstagarorganisationer
91310	Religiösa samfund
91320	Politiska partier och organisationer
91330	Andra intresseorganisationer
92110	Film- och videoproduktionsbolag
92120	Film- och videodistributionsbolag
92130	Biografer
92200	Radio- och TV-bolag
92310	Artister och producenter av konstnärliga, litterära och artistiska alster
92320	Teater- och konserthusföretag o.d.
92330	Nöjesparker
92340	Dans- och andra nöjesarrangörer
92400	Nyhets- och bildbyråer
92511	Folkbibliotek
92512	Forsknings- och specialbibliotek
92513	Arkiv
92520	Museer och kulturminnesinstitutioner
92530	Botaniska trädgårdar, djurparker och naturreservat
92611	Skidsportanläggningar
92612	Golfbanor, golfklubbar
92613	Motorbanor
92614	Trav- och galoppbanor
92615	Sporthallar, idrottsplatser och andra sportanläggningar
92621	Idrottsföreningar och professionella idrottsutövare
92622	Tävlingsstall
92623	Sportskolor, båtklubbar m.m.
92624	Sportarrangörer
92625	Sportadministratörer
92710	Spel- och vadhållningsföretag inkl. ombud
92721	Ridskolor och uthyrningsstall
92722	Förvaltare av sportfiskevatten
92729	Diverse övriga arrangörer av rekreationsverksamhet
93011	Industri- och institutionstvätterier
93012	Konsumenttvätterier
93021	Frisörsalonger

93022	Skönhetssalonger
93030	Begravningsbyråer m.m.
93040	Inrättningar för kroppsvård
93050	Övriga serviceföretag
95000	Förvärvsarbete i hushåll
99000	Internationella organisationer, utländska ambassader o.d.

Namn	Beskrivning
SumStand98	Standardpoängssummorna för småhusvärderingsenheterna 1998. 0 - 67.

Namn	Beskrivning
SumYtaKont98	Totala kontorslokalytan för industrivärderingsenheterna som värderats enligt avkastningsmetoden 1998. 0 - 52000.

Namn	Beskrivning
SumYtaLager98	Totala lagerlokalytan för industrivärderingsenheterna som värderats enligt avkastningsmetoden 1998. 0 - 109300.

Namn	Beskrivning
SumYtaProd98	Totala produktionslokalytan för industrivärderingsenheterna som värderats enligt avkastningsmetoden 1998. 0 - 86000.

Namn	Beskrivning
SumYtaTotAvk98	Totala byggnadsytan för industrivärderingsenheterna som värderats enligt avkastningsmetoden 1998. 0 - 135147.

Namn	Beskrivning
SumYtaTotProd98	Totala byggnadsytan för industrivärderingsenheterna som värderats enligt produktionskostnadsmetoden 1998. 0 - 207161.

Namn	Beskrivning
Taljare98	Täljarna i bråken som anger taxeringsenhetsägarnas ägarandelar 1998. 1 - 3921171482.

Namn	Beskrivning
TaljareDekl98	Täljarna i bråken som anger taxeringsenhetsägarnas ägarandelar (om en taxeringsenhet har flera ägare väljs en av täljarna) 1998. 1 - 101179239.

--	--

Namn	Beskrivning
TextDodsbo98	Fortsättningen på NamnFys eller texten "DÖDSBO".

Namn	Beskrivning
TextDodsboDek198	Fortsättningen på NamnFys eller texten "DÖDSBO".

Namn	Beskrivning
Typbebyggd98	Bebyggelseypindelning enligt 1998. F, K, O, R.
Kod	Benämning
F	Friliggande
K	Kedjehus
O	Okänd
R	Radhus

Namn	Beskrivning
TypEgendom98	Fastighetstypindelning enligt 1998. F, S, B.
Kod	Benämning
F	Fastighet
S	Samfällighet
B	Byggnad å

Namn	Beskrivning
Typkod198	Kategorisering av taxeringsenheterna (första siffran i typkod) enligt 1998. 1 - 9.
Kod	Benämning
1	Lantbruksenhet
2	Småhusenhet
3	Hyreshusenhet
4	Industrienhet
6	Täktenhet
7	Elproduktionenhet
8	Specialenhet
9	Övriga enheter

Namn	Beskrivning
Typkod1Lant98	Kategorisering av taxeringsenheterna av kategorin lantbruksenhet (första siffran i typkod) enligt 1998. 1.
Kod	Benämning
1	Lantbruksenhet

Namn	Beskrivning
Typkod1Ovr98	Kategorisering av taxeringsenheterna förutom lantbruksenheter (första siffran i typkod) enligt 1998. 2 - 9.
Kod	Benämning
2	Småhusenhet
3	Hyreshusenhet
4	Industrienhet
6	Täktenhet
7	Elproduktionenhet
8	Specialenhet
9	Övriga enheter

Namn	Beskrivning
Typkod298	Kategorisering av bebyggelse förhållandena (i huvudsak) på taxeringsenheterna (andra positionen i typkod) enligt 1998. 0 - 9.
Kod	Benämning
0	Ej fastställd
1	Obebyggd enhet
2	Bebyggd enhet
3	Bebyggd enhet
5	Exploateringsmark
8	Skattebefriad enhet
9	Värde < 1000 kronor

Namn	Beskrivning
Typkod398	Kategorisering av taxeringsenheternas typ av användning givet huvudtyp av taxeringsenhet och typ av bebyggelse förhållande (tredje positionen i typkod) enligt 1998. 0-9.

Namn	Beskrivning
Typkod98	Taxeringsenhetstypindelning enligt 1998. 100 - 999.



Kod	Benämning
100	Ej fastställd typ av lantbruksenhet
101	Okänd lantbruksenhet
110	Obebyggd lantbruksenhet
113	Lantbruksenhet, tomtmark med byggnad, byggnadsvärde < 50
120	Bebyggd lantbruksenhet
121	Lantbruksenhet bestående av växthus eller djurstall
180	Lantbruksenhet i nationalpark
181	Lantbruksenhet för skol- eller vårdändamål
199	Lantbruksenhet med värde < 1 000 kr
200	Ej fastställd typ av småhusenhet
201	Okänd småhusenhet
210	Småhusenhet, tomtmark till helårsbostad
211	Småhusenhet, tomtmark till fritidshus
212	Småhusenhet, tomtmark till okänt ändamål
213	Småhusenhet, tomtmark med byggnad, byggnadsvärde<50 tkr
220	Småhusenhet, helårsbostad för 1-2 familjer
221	Småhusenhet, fritidsbostad för 1-2 familjer
222	Småhusenhet, flera småhus, bostäder för mer än 2 familj
223	Småhusenhet med lokaler
229	Småhusenhet, okänd typkod
250	Småhusenhet, exploateringsmark
280	Småhusenhet i nationalpark
281	Småhusenhet, undantagen från skatteplikt (3 kap 4 § FTL
292	Småhusenhet, okänd typkod
298	Småhusenhet, okänd typkod
299	Småhusenhet med värde < 1000 kr
300	Ej fastställd typ av hyreshusenhet
301	Okänd hyreshusenhet
310	Hyreshusenhet, tomtmark
311	Hyreshusenhet med saneringsbyggnad
320	Hyreshusenhet, huvudsakligen bostäder
321	Hyreshusenhet, bostäder och lokaler
322	Hyreshusenhet, hotell eller restaurangbyggnad
323	Hyreshusenhet, kiosk
324	Hyreshusenhet, parkeringshus/garage
325	Hyreshusenhet, huvudsakligen lokaler

326	Hyreshusenhet, kontor e dyl beläget inom industrimark
350	Hyreshusenhet, exploateringsmark
380	Hyreshusenhet i nationalpark
381	Hyreshusenhet, undantagen från skatteplikt (3 kap 4 § F)
399	Hyreshusenhet med värde < 1000 kr
400	Ej fastställd typ av industrienhet
401	Okänd industrienhet
411	Industrienhet, tomtmark
412	Industrienhet med saneringsbyggnad
413	Industrienhet, upplag eller uppställningsplats
420	Industrienhet, industrihotell
421	Industrienhet, kemisk industri
422	Industrienhet, livsmedelsindustri
423	Industrienhet, metall- och maskinindustri
424	Industrienhet, textil- och beklädnadsindustri
425	Industrienhet, trävaruindustri
426	Industrienhet, annan tillverkningsindustri
430	Industrienhet, bensinstation
431	Industrienhet, reparationsverkstad
432	Industrienhet, lager
433	Industrienhet, annan övrig byggnad
450	Industrienhet, exploateringsmark
480	Industrienhet i nationalpark
481	Industrienhet, undantagen från skatteplikt (3 kap 4 § F)
498	Industrienhet, gatu-/ parkmark med värde < 1 000 kr
499	Industrienhet, övriga med värde < 1000 kr
600	Ej fastställd typ av täktenhet
601	Okänd täktenhet
610	Obebyggd täktenhet
620	Bebyggd täktenhet
699	Täktenhet med värde < 1000 kr
700	Ej fastställd typ av elproduktionsenhet
711	Elproduktionsenhet, outbyggt strömfall
712	Elproduktionsenhet, tomt till kraftvärmeverk
713	Elproduktionsenhet, andelskraft
714	Elproduktionsenhet, ersättningskraft
715	Elproduktionsenhet, tomt till kärnkraftverk

716	Elproduktionsenhet, tomt till kondenskraftverk
717	Elproduktionsenhet, tomt till gasturbinanläggning
718	Elproduktionsenhet, tomt till vindkraftverk
720	Elproduktionsenhet, vattenkraftverk
721	Elproduktionsenhet, okänd typkod
730	Elproduktionsenhet, kärnkraftverk
731	Elproduktionsenhet, kondenskraftverk
732	Elproduktionsenhet, kraftvärmeverk
733	Elproduktionsenhet, gasturbinanläggning
734	Elproduktionsenhet, vindkraftverk
799	Elproduktionsenhet med värde < 1000 kr
800	Ej fastställd typ av specialenhet
810	Specialenhet, tomtmark till specialbyggnad
820	Specialenhet, distributionsbyggnad
821	Specialenhet, reningsanläggning
822	Specialenhet, värmecentral
823	Specialenhet, vårdbyggnad
824	Specialenhet, bad-, sport- och idrottsanläggning
825	Specialenhet, skolbyggnad
826	Specialenhet, kulturbyggnad
827	Specialenhet, ecklesiastikbyggnad
828	Specialenhet, allmän byggnad
829	Specialenhet, kommunikationsbyggnad
890	Specialenhet, försvarsbyggnad
900	Ej fastställd typ av taxeringsenhet
901	Okänd taxeringsenhet
902	Fastighet som enbart utgörs av vattenområde
999	Okänd taxeringsenhet med värde < 1000 kr

Namn	Beskrivning
TypkodHyr98	Taxeringsenhetstypindelning för hyreshusenheter enligt 1998. 300 - 399.
Kod	Benämning
300	Ej fastställd typ av hyreshusenhet
301	Okänd hyreshusenhet
310	Hyreshusenhet, tomtmark
311	Hyreshusenhet med saneringsbyggnad

320	Hyreshusenhet, huvudsakligen bostäder
321	Hyreshusenhet, bostäder och lokaler
322	Hyreshusenhet, hotell eller restaurangbyggnad
323	Hyreshusenhet, kiosk
324	Hyreshusenhet, parkeringshus/garage
325	Hyreshusenhet, huvudsakligen lokaler
326	Hyreshusenhet, kontor e dyl beläget inom industrimark
350	Hyreshusenhet, exploateringsmark
380	Hyreshusenhet i nationalpark
381	Hyreshusenhet, undantagen från skatteplikt (3 kap 4 § F
399	Hyreshusenhet med värde < 1000 kr

Namn	Beskrivning
TypkodIndAvk98	Taxeringsenhetstypindelning för industrienheter som värderats enligt avkastningsmetoden 1998. 400 - 620.
Kod	Benämning
400	Ej fastställd typ av industrienhet
401	Okänd industrienhet
411	Industrienhet, tomtmark
412	Industrienhet med saneringsbyggnad
413	Industrienhet, upplag eller uppställningsplats
420	Industrienhet, industrihotell
421	Industrienhet, kemisk industri
422	Industrienhet, livsmedelsindustri
423	Industrienhet, metall- och maskinindustri
424	Industrienhet, textil- och beklädnadsindustri
425	Industrienhet, trävaruindustri
426	Industrienhet, annan tillverkningsindustri
430	Industrienhet, bensinstation
431	Industrienhet, reparationsverkstad
432	Industrienhet, lager
433	Industrienhet, annan övrig byggnad
450	Industrienhet, exploateringsmark
480	Industrienhet i nationalpark
481	Industrienhet, undantagen från skatteplikt (3 kap 4 § F
498	Industrienhet, gatu-/ parkmark med värde < 1 000 kr
499	Industrienhet, övriga med värde < 1000 kr

600	Ej fastställd typ av tæktenhet
601	Okänd tæktenhet
610	Obebyggd tæktenhet
620	Bebyggd tæktenhet

Namn	Beskrivning
TypkodIndProd98	Taxeringsenhetstypindelning för industrienheter som värderats enligt produktionskostnadsmetoden 1998. 400 - 699.
Kod	Benämning
400	Ej fastställd typ av industrienhet
401	Okänd industrienhet
411	Industrienhet, tomtmark
412	Industrienhet med saneringsbyggnad
413	Industrienhet, upplag eller uppställningsplats
420	Industrienhet, industrihotell
421	Industrienhet, kemisk industri
422	Industrienhet, livsmedelsindustri
423	Industrienhet, metall- och maskinindustri
424	Industrienhet, textil- och beklädnadsindustri
425	Industrienhet, trävaruindustri
426	Industrienhet, annan tillverkningsindustri
430	Industrienhet, bensinstation
431	Industrienhet, reparationsverkstad
432	Industrienhet, lager
433	Industrienhet, annan övrig byggnad
450	Industrienhet, exploateringsmark
480	Industrienhet i nationalpark
481	Industrienhet, undantagen från skatteplikt (3 kap 4 § F
498	Industrienhet, gatu-/ parkmark med värde < 1 000 kr
499	Industrienhet, övriga med värde < 1000 kr
600	Ej fastställd typ av tæktenhet
601	Okänd tæktenhet
610	Obebyggd tæktenhet
620	Bebyggd tæktenhet
699	Tæktenhet med värde < 1000 kr

Namn	Beskrivning
------	-------------

TypkodLantb98	Taxeringsenhetstypindelning för lantbruksenheter enligt 1998. 100 - 199.
Kod	Benämning
100	Ej fastställd typ av lantbruksenhet
101	Okänd lantbruksenhet
110	Obebyggd lantbruksenhet
113	Lantbruksenhet, tomtmark med byggnad, byggnadsvärde < 50
120	Bebyggd lantbruksenhet
121	Lantbruksenhet bestående av växthus eller djurstall
180	Lantbruksenhet i nationalpark
181	Lantbruksenhet för skol- eller vårdändamål
199	Lantbruksenhet med värde < 1 000 kr

Namn	Beskrivning
TypkodOvr98	Taxeringsenhetstypindelning förutom för lantbruksenheter enligt 1998. 200 - 999.
Kod	Benämning
200	Ej fastställd typ av småhusenhet
201	Okänd småhusenhet
210	Småhusenhet, tomtmark till helårsbostad
211	Småhusenhet, tomtmark till fritidshus
212	Småhusenhet, tomtmark till okänt ändamål
213	Småhusenhet, tomtmark med byggnad, byggnadsvärde<50 tkr
220	Småhusenhet, helårsbostad för 1-2 familjer
221	Småhusenhet, fritidsbostad för 1-2 familjer
222	Småhusenhet, flera småhus, bostäder för mer än 2 familj
223	Småhusenhet med lokaler
229	Småhusenhet, okänd typkod
250	Småhusenhet, exploateringsmark
280	Småhusenhet i nationalpark
281	Småhusenhet, undantagen från skatteplikt (3 kap 4 § FTL
292	Småhusenhet, okänd typkod
298	Småhusenhet, okänd typkod
299	Småhusenhet med värde < 1000 kr
300	Ej fastställd typ av hyreshusenhet
301	Okänd hyreshusenhet
310	Hyreshusenhet, tomtmark
311	Hyreshusenhet med saneringsbyggnad

320	Hyreshusenhet, huvudsakligen bostäder
321	Hyreshusenhet, bostäder och lokaler
322	Hyreshusenhet, hotell eller restaurangbyggnad
323	Hyreshusenhet, kiosk
324	Hyreshusenhet, parkeringshus/garage
325	Hyreshusenhet, huvudsakligen lokaler
326	Hyreshusenhet, kontor e dyl beläget inom industrimark
350	Hyreshusenhet, exploateringsmark
380	Hyreshusenhet i nationalpark
381	Hyreshusenhet, undantagen från skatteplikt (3 kap 4 § F
399	Hyreshusenhet med värde < 1000 kr
400	Ej fastställd typ av industrienhet
401	Okänd industrienhet
411	Industrienhet, tomtmark
412	Industrienhet med saneringsbyggnad
413	Industrienhet, upplag eller uppställningsplats
420	Industrienhet, industrihotell
421	Industrienhet, kemisk industri
422	Industrienhet, livsmedelsindustri
423	Industrienhet, metall- och maskinindustri
424	Industrienhet, textil- och beklädnadsindustri
425	Industrienhet, trävaruindustri
426	Industrienhet, annan tillverkningsindustri
430	Industrienhet, bensinstation
431	Industrienhet, reparationsverkstad
432	Industrienhet, lager
433	Industrienhet, annan övrig byggnad
450	Industrienhet, exploateringsmark
480	Industrienhet i nationalpark
481	Industrienhet, undantagen från skatteplikt (3 kap 4 § F
498	Industrienhet, gatu-/ parkmark med värde < 1 000 kr
499	Industrienhet, övriga med värde < 1000 kr
600	Ej fastställd typ av täkthenhet
601	Okänd täkthenhet
610	Obebyggd täkthenhet
620	Bebyggd täkthenhet
699	Täkthenhet med värde < 1000 kr

700	Ej fastställd typ av elproduktionsenhet
711	Elproduktionsenhet, outbyggt strömfall
712	Elproduktionsenhet, tomt till kraftvärmeverk
713	Elproduktionsenhet, andelskraft
714	Elproduktionsenhet, ersättningskraft
715	Elproduktionsenhet, tomt till kärnkraftverk
716	Elproduktionsenhet, tomt till kondenskraftverk
717	Elproduktionsenhet, tomt till gasturbinanläggning
718	Elproduktionsenhet, tomt till vindkraftverk
720	Elproduktionsenhet, vattenkraftverk
721	Elproduktionsenhet, okänd typkod
730	Elproduktionsenhet, kärnkraftverk
731	Elproduktionsenhet, kondenskraftverk
732	Elproduktionsenhet, kraftvärmeverk
733	Elproduktionsenhet, gasturbinanläggning
734	Elproduktionsenhet, vindkraftverk
799	Elproduktionsenhet med värde < 1000 kr
800	Ej fastställd typ av specialenhet
810	Specialenhet, tomtmark till specialbyggnad
820	Specialenhet, distributionsbyggnad
821	Specialenhet, reningsanläggning
822	Specialenhet, värmecentral
823	Specialenhet, vårdbyggnad
824	Specialenhet, bad-, sport- och idrottsanläggning
825	Specialenhet, skolbyggnad
826	Specialenhet, kulturbyggnad
827	Specialenhet, ecklesiastikbyggnad
828	Specialenhet, allmän byggnad
829	Specialenhet, kommunikationsbyggnad
890	Specialenhet, försvarsbyggnad
900	Ej fastställd typ av taxeringsenhet
901	Okänd taxeringsenhet
902	Fastighet som enbart utgörs av vattenområde
999	Okänd taxeringsenhet med värde < 1000 kr

Namn	Beskrivning
TypkodSma98	Taxeringsenhetstypindelning för småhusenheter enligt 1998.



Kod	Benämning
120	Bebyggd lantbruksenhet
220	Småhusenhet, helårsbostad för 1-2 familjer
221	Småhusenhet, fritidsbostad för 1-2 familjer
222	Småhusenhet, flera småhus, bostäder för mer än 2 familj
223	Småhusenhet med lokaler

Namn	Beskrivning
Varde98	Totala taxeringsvärdena för taxeringsenheterna 1998. 0 - 12747000.

Namn	Beskrivning
VardeAker98	Åkermarkstaxeringsvärdena för taxeringsenheterna 1998. 0 - 41730.

Namn	Beskrivning
VardeAkerbas98	Åkermarksbastaxeringsvärdena för taxeringsenheterna 1998. 0 - 39000.

Namn	Beskrivning
VardeAkerbasLant98	Åkermarksbastaxeringsvärdena för lantbrukstaxeringsenheterna 1998. 0 - 39000.

Namn	Beskrivning
VardeAkerLant98	Åkermarkstaxeringsvärdena för lantbrukstaxeringsenheterna 1998. 0 - 41730.

Namn	Beskrivning
VardeBas98	Totala bastaxeringsvärdena för taxeringsenheterna 1998. 0 - 12747000.

Namn	Beskrivning
VardeBasLant98	Totala bastaxeringsvärdena för lantbrukstaxeringsenheterna 1998. 0 - 706144.

Namn	Beskrivning
VardeBasOvriga98	Totala bastaxeringsvärdena för taxeringsenheterna (ej lantbrukstaxeringsenheterna) 1998. 0 - 12747000.

Namn	Beskrivning

VardeBete98	Betesmarkstaxeringsvärdena för taxeringsenheterna 1998. 0 - 3839.
Namn	Beskrivning
VardeBetebas98	Betesmarksbastaxeringsvärdena för taxeringsenheterna 1998. 0 - 3588.
Namn	Beskrivning
VardeBetebasLant98	Betesmarksbastaxeringsvärdena för lantbrukstaxeringsenheterna 1998. 0 - 3588.
Namn	Beskrivning
VardeBeteLant98	Betesmarkstaxeringsvärdena för lantbrukstaxeringsenheterna 1998. 0 - 3839.
Namn	Beskrivning
VardeBygg98	Byggnadstaxeringsvärdena för taxeringsenheterna 1998. 0 - 12334000.
Namn	Beskrivning
VardeByggBas98	Byggnadsbastaxeringsvärdena för taxeringsenheterna 1998. 0 - 12334000.
Namn	Beskrivning
VardeByggBasLant98	Småhusbyggnadsbastaxeringsvärdena för lantbrukstaxeringsenheterna 1998. 0 - 15720.
Namn	Beskrivning
VardeByggBasOvriga98	Byggnadsbastaxeringsvärdena för taxeringsenheterna (ej lantbrukstaxeringsenheterna) 1998. 0 - 15720.
Namn	Beskrivning
VardeByggLant98	Småhusbyggnadstaxeringsvärdena för lantbrukstaxeringsenheterna 1998. 0 - 15720.
Namn	Beskrivning
VardeByggOvriga98	Byggnadstaxeringsvärdena för taxeringsenheterna (ej lantbrukstaxeringsenheterna) 1998. 0 - 12334000.

Namn	Beskrivning
VardeEkbygg98	Ekonomibyggnadstaxeringsvärdena för taxeringsenheterna 1998. 0 - 84695.
Namn	Beskrivning
VardeEkbyggbas98	Ekonomibyggnadsbastaxeringsvärdena för taxeringsenheterna 1998. 0 - 79155.
Namn	Beskrivning
VardeEkbyggbasLant98	Ekonomibyggnadsbastaxeringsvärdena för lantbrukstaxeringsenheterna 1998. 0 - 79155.
Namn	Beskrivning
VardeEkbyggLant98	Ekonomibyggnadstaxeringsvärdena för lantbrukstaxeringsenheterna 1998. 0 - 84695.
Namn	Beskrivning
VardeLant98	Totala taxeringsvärdena för lantbrukstaxeringsenheterna 1998. 0 - 741424.
Namn	Beskrivning
VardeMark98	Marktaxeringsvärdena för taxeringsenheterna 1998. 0 - 4500000.
Namn	Beskrivning
VardeMarkBas98	Markbastaxeringsvärdena för taxeringsenheterna 1998. 0 - 4500000.
Namn	Beskrivning
VardeMarkBasLant98	Småhusmarksbastaxeringsvärdena för lantbrukstaxeringsenheterna 1998. 0 - 99297.
Namn	Beskrivning
VardeMarkLant98	Småhusmarkstaxeringsvärdena för lantbrukstaxeringsenheterna 1998. 0 - 99297.
Namn	Beskrivning
VardeMarkOvriga98	Marktaxeringsvärdena för taxeringsenheterna (ej lantbrukstaxeringsenheterna) 1998. 0 - 4500000.



YtaBiS98	Totala biytorna för småhusvärderingsenheterna 1998. 0 - 5800.
----------	---

Namn	Beskrivning
YtaBostH98	Totala bostadsytorna för hyreshusvärderingsenheterna 1998. 0 - 516917.

Namn	Beskrivning
YtaBostS98	Totala bostadsytorna för småhusvärderingsenheterna 1998. 0 - 8760.

Namn	Beskrivning
YtaByggTotHyr98	Totala byggnadsytorna för hyreshusvärderingsenheterna 1998. 0 - 516971.

Namn	Beskrivning
YtaLokalH98	Totala lokalytorna för hyreshusvärderingsenheterna 1998. 0 - 303932.

Namn	Beskrivning
YtaUthyrdBost98	Totala uthyrda bostadsytorna för hyreshusvärderingsenheterna 1998. 0 - 516743.

Namn	Beskrivning
YtaVardeS98	Totala värdegrundande ytorna för småhusvärderingsenheterna 1998. 0 - 8780.

### 3.2 Arkiveringsversioner

#### Register

Namn	Presentationstext
Beskrivning	Registertyp

#### Version

Namn	Presentationstext
------	-------------------

Beskrivning	Personregister	Slutligt observationsregister
-------------	----------------	-------------------------------

**Databas**

Namn	Första tid	Senaste tid
Presentationstext	Referenstid	
Beskrivning		
Tillgänglighet		
Databastyp	Fysisk beteckning	
Arkiveringsdatum	Arkivplats	
Namn på tabeller / flata filer som ingår i databasen (och beskrivs nedan)		

**Tabell / flat fil**

Namn	Presentationstext	
Objekttyp	Population	
Beskrivning	Antal tabellrader / poster	

**Nycklar**

Identifierande nycklar (primära och alternativa). Ingående variabler
--

Referensnycklar. Ingående variabler	Refererar till tabell
-------------------------------------	-----------------------

**Index**

Namn	Ingående variabler	Typ
------	--------------------	-----

**Variabler - Innehåll**

Variabel	Presentationstext	Beskrivning	Uppgiftskälla	Definition/Mätmetod	Referenstid	Enhet	Namn på värdemängd

**Variabler - Lagringsinformation**

Variabel	Kolumnnr	Summerbar	Datatyp	Startposition	Datalängd (inkl dec)	Decimaler

**Värdemängder**

Namn	Beskrivning
Kod	Benämning

### **3.3 Erfarenheter från senaste undersökningsomgången**



## **4 Statistisk bearbetning och redovisning**

### **4.1 Skattningar: antaganden och beräkningsformler**

Fastighetstaxeringsregistret är ett totalräknat register och inga skattningar görs.

### **4.2 Redovisningsförfaranden**

Sveriges officiella statistik (SOS), Statistiska meddelanden (SM), papperstryck:

SM Bo 37: Rikets fastigheter (del 1):

Antal och summa taxeringsvärde för de olika fastighetstyperna för län och riket.

SM Bo 38: Rikets fastigheter del 2 (publiceras endast vid allmän fastighetstaxering): Markens användning, landareal och ägare, taxeringsvärdeklasser (basvärdeklasser) och ytor för bostäder och lokaler. Län och riket.

Data om värden och antal taxeringsenheter på kommunnivå finns inlagda i Sveriges Statistiska databaser på Internet.

Övrigt: Statistisk årsbok, Bostads- och byggnadsstatistisk årsbok och Jordbruksstatistisk årsbok (papperstryck).

En rutin för att ta fram uppgifter på kommun och församlingsnivå resp. NYKO/Delområden inom kommuner finns förberedd (statistikpaketet FASTPAK) (papperstryck eller elektronisk media).

Specialbearbetningar på såväl äldre som nyare material utförs på uppdragsbasis. Forskare, utredare m.fl. kan få tillgång till avidentifierat mikromaterial efter särskild prövning.

## **5 Databehandlingssystem**

### **5.1 Systemöversikt och systemflöde**

### **5.2 Bearbetningar**

### **5.3 Databasmodell**

## 5.4 Databastabeller och övriga datamängder

**5.5 Databastillbehör**

**5.6 Rapporter**

## **5.7 Säkerhetsrutiner**

### **Säkerhetskopiering**

## **6 Loggbok**

Plattformsbyte; nytt system fr.o.m 1998.